

MUSIC - UNIVERSITY OF TORONTO

3 1761 07918965 0

Digitized by the Internet Archive
in 2010 with funding from
University of Ottawa

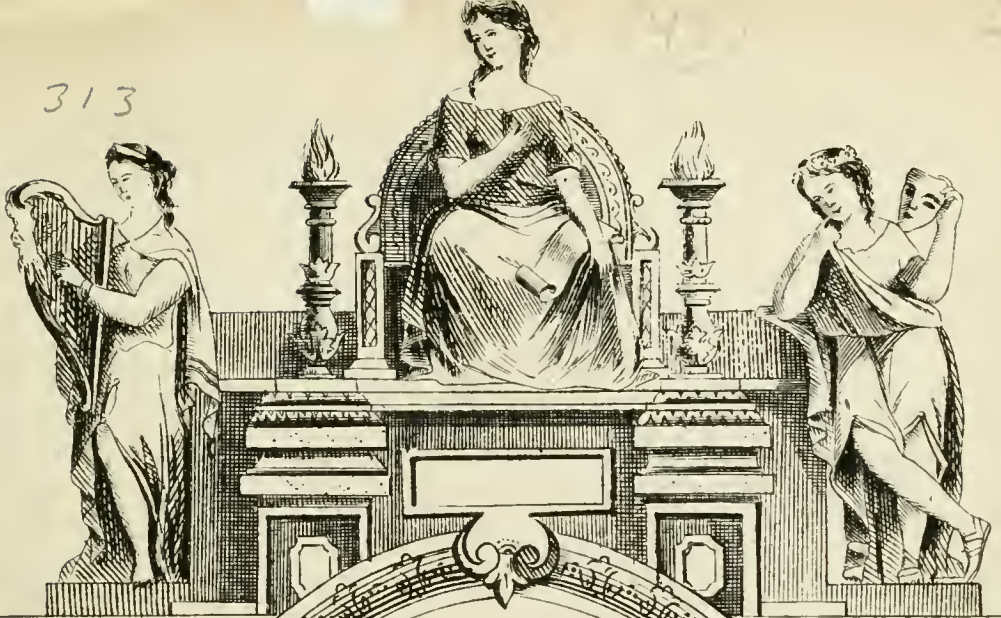

à Mad^{me} Charles COMTE.

L. F.

MOULIN
du Vert-Galant

Opéra Comique en 3 Actes
de M^{rs} E. GRANGÉ. et V. BERNARD

MUSIQUE DE

G. SERPETTE

PARIS. CHOUDENS PÈRE ET FILS ÉDITEURS,
Rue S.^t Honoré. 265. près l'Assomption.

*proprieté p^r tous pays.
Droits Réservés*

PARTITION Chant et Piano arrangée par C. HUBANS.

M
1503
S486Mo

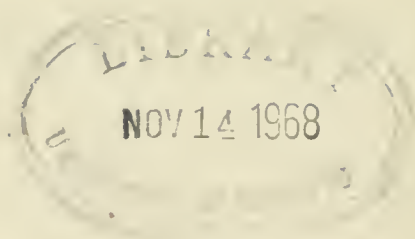

MOULIN DU VERT-GALANT

OPÉRA-COMIQUE en 3 Actes, de GASTON SERPETTE.

Personnages.	Artistes.	Personnages.	Artistes.
Toinette ... Mmes	THÉO.	Gambillard MM.	DAUBRAY.
Jeanne —	PAOLA MARIÉ.	Bonardel —	PESCHEUX.
Fortuné —	BLANCHE MÉRY.	Camusot —	FÈGÈRE.
Margot —	de SAMS.	Tiphème —	SCIPION.
		Le Notaire —	VINCHON.

Pour toute la Musique, la Mise en Scène, le droit de représentations,
s'adresser à M^{rs} CHOUDENS PÈRE et FILS, Éditeurs-Propriétaires du MOULIN DU VERT-GALANT, pour tous pays.

CATALOGUE DES MORCEAUX.

	Pages.
OUVERTURE	4.
ACTE I.	
1. INTRODUCTION. } CHŒUR..... <i>De nous servir que l'on s'empresse!</i>	8.
	19.
2. COUPLETS DU VOYAGE..... <i>Ah! qu'j'ai fait un drôl de voyage.</i> (Toinette).....	52.
3. DUO	54.
4. COUPLETS ET TERZETTO	44.
5. FINAL	52.
ENTR'ACTE — MENUET	72.
ACTE II.	
6. CHŒUR D'INVITÉS..... <i>Gardons la douce espérance</i>	76.
7. CHŒUR ET SCÈNE } DEMOISELLES D'HONNEUR..... <i>A parer la mariée</i>	82.
8. TERZETTO..... <i>Point de bruit</i> (Jeanne, Fortuné, Gambillard) ..	88.
9. COUPLETS..... <i>Eh! bien oui</i> (Toinette).....	96.
10. MORCEAU D'ENSEMBLE	98.
11. FINAL..... <i>Ciel! mon mari</i>	110.
ENTR'ACTE	155.
ACTE III.	
12. DUETTO	158.
13. COUPLETS..... <i>Avec un soin véritable</i> (Bocardel, Chour).....	145.
14. CHŒUR DES GARDES-CHASSE..... <i>En chasse!</i>	150.
COUPLETS..... <i>Chasseurs que l'on s'apprête</i> (Toinette).....	155.
15. COUPLETS..... <i>Hélas comment le reconnaître</i> (Toinette).....	160.
16. FINAL..... <i>J'vais quitter ma riche toilette</i>	162.

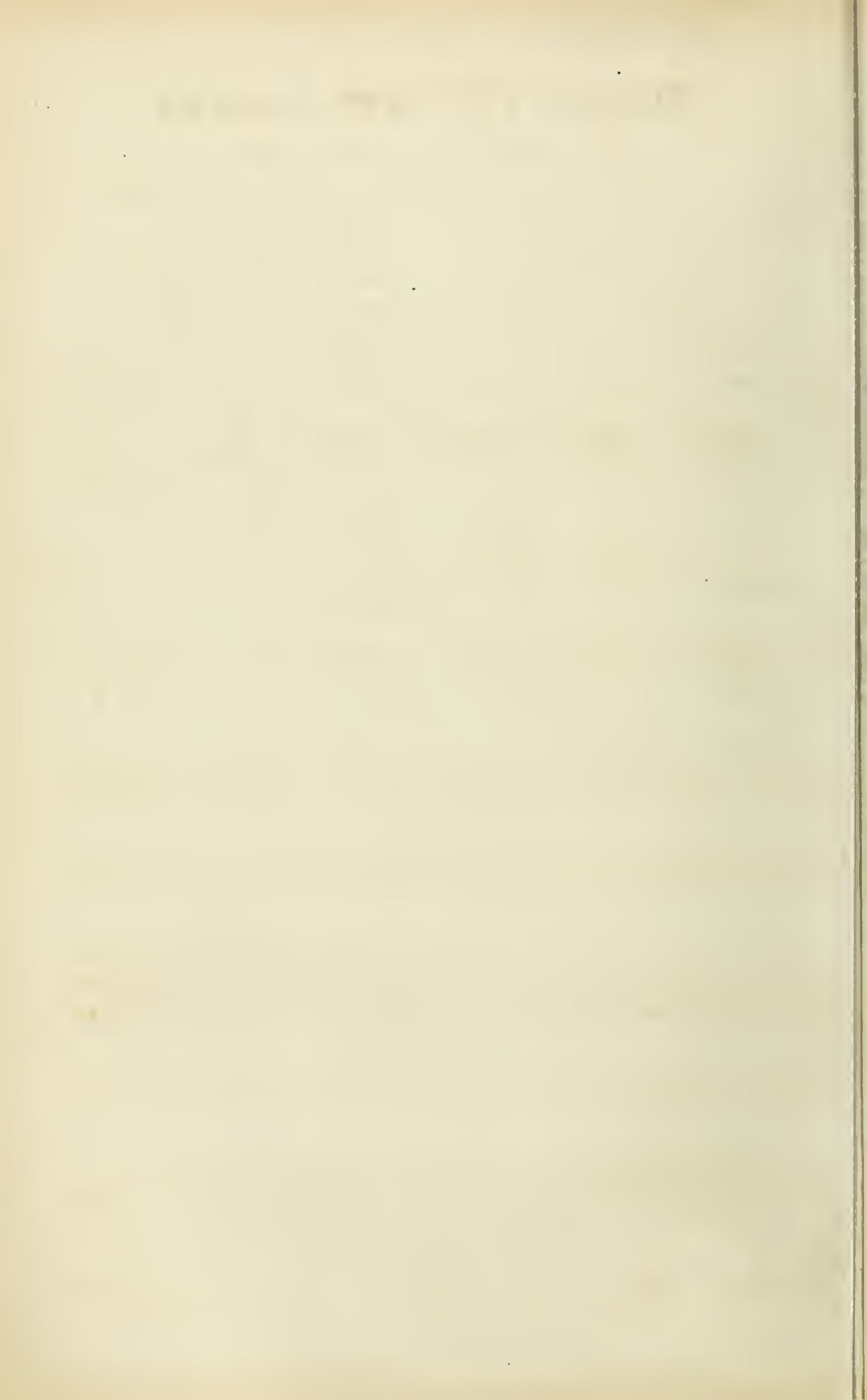

OUVERTURE.

Allegro.

PIANO.

sf

silence. *pp*

f

sf

Andante.

Ped.

☆ Ped.

☆ Ped.

☆ Ped. ☆

Ped.

☆ Ped.

☆ Ped.

☆ Ped.

☆ Ped.

☆ Ped.

Ped.

☆ Ped.

☆ Ped.

☆ Ped.

☆ Ped.

☆

Ped.

☆ Ped.

☆

Allegro.

Second system of the piano score. The right hand continues with a melodic line, and the left hand maintains the chordal accompaniment.

Fifth system of the piano score. The right hand features a melodic line with a *tr* (trill) marking. The left hand continues with the chordal accompaniment.

INTRODUCTION.

N^o 1.

Allegro con moto.

MARGOT.

GAMBILLARD.

CAMUSOT.

SOPRANI.

TÉNORS.

BASSES.

Allegro con moto.

PIANO.

p

mfz

p

(RIDEAD)

cre

seen.

do

ff

Silence.

Soprani.

ff De nous servir que l'on s'em - presse! Ho - là! fri - ture

Ténors.

ff De nous servir que l'on s'em - presse! Ho - là! fri - ture

Basses.

ff De nous servir que l'on s'em - presse! Ho - là! fri - ture

8

et vin elai - ret _____ A nous servir que l'on s'em - presse!

et vin elai - ret _____ A nous servir que l'on s'em - presse!

et vin elai - ret _____ A nous servir que l'on s'em - presse!

8

8

Ho - là! fri - ture et vin clai - ret. A

Ho - là! fri - ture et vin clai - ret. Aux jo - lis

Ho - là! fri - ture et vin clai - ret. Aux jo - lis

8-----

mf

nous ser - vir que l'on s'em -

yeux de notre hô - tes - se Nous ve,nons boire au ca - ba -

yeux de notre hô - tes - se Nous ve,nons boire au ca - ba -

- presse! Ho - là! fri - ture et

- ret Aux jo - lis yeux de notre hô - tes - se Nous venons

- ret Aux jo - lis yeux de notre hô - tes - se Nous venons

ff
 viu clai - ret. A nous servir que l'on s'em-pres -
ff
 boire au ca - ba - ret. A nous servir que l'on s'em-pres -
ff
 boire au ca - ba - ret. A nous servir que l'on s'em-pres -

- se! Ho - là! fri-ture et vin clai - ret A nous servir que l'on s'em-
 - se! Ho - là! fri-ture et vin clai - ret A nous servir que l'on s'em-
 - se! Ho - là! fri-ture et vin clai - ret A nous servir que l'on s'em-

- pres - - se Ho - là! fri-ture et vin clai - ret.
 - pres - - se Ho - là! fri-ture et vin clai - ret.
 - pres - - se Ho - là! fri-ture et vin clai - ret.

Ho - là! fri - ture et vin clai -

Ho - là! fri - ture et vin clai -

Ho - là! fri - ture et vin clai -

- ret. A nous ser_vir Que l'on s'em_pres -

- ret. A nous ser_vir Que l'on s'em_pres -

- ret. Que l'on s'em_pres -

MARGOT.

Messieurs un peu de pa - ti - en - ce!

- - - se!

- - - se!

- - - se!

J'au - rions beau me met - tre en trois Je n'pourrions pas en cons - ci -

Allegro con fuoco.

- en - ce Ré - pondre à tous à la fois.

Soprani. *ff*

Ténors. *ff*

Basses. *ff*

U - ne ma - te -

U - ne ma - te -

Allegro con fuoco. U - ne ma - te -

ff

- lotte! U - ne gi - be - lot - te! Du vin! du vin! du vin! du vin!

- lotte! U - ne gi - be - lot - te! Du vin! du vin! du vin! du vin!

- lotte! U - ne gi - be - lot - te! Du vin! du vin! du vin! du vin!

MARGOT.

Quel ta - pa - - ge! quels cris! Vous al - lez é - tre ser -

- vis.
Soprani. *ff*
Ténors. *ff*
Basses. *ff*

U - ne ma - te - lotte! U - ne gi - be - lot - te! Du vin! du vin! du
U - ne ma - te - lotte! U - ne gi - be - lot - te! Du vin! du vin! du
U - ne ma - te - lotte! U - ne gi - be - lot - te! Du vin! du vin! du

Quel ta - pa - - ge! quels cris! Vous al -
vin! du vin!
vin! du vin!
vin! du vin!

M. *lez è - tre ser - vis. Oui, vous al - lez è - tre ser - vis. Oui,*

détaché

M. *vous al - lez è - tre ser - vis, è - tre ser -*

poco rallent.

poco rallent.

1^o Tempo.

M. *- vis.*

Soprani.

A nous ser - vir que l'on s'em - presse!

Ténors.

Aux jo - lis yeux de notre hô - tes - se Nous venons boire au ca - ba - ret

Basses.

Aux jo - lis yeux de notre hô - tes - se Nous venons boire au ca - ba - ret

1^o Tempo.

mf

Ho - là! fri - ture et vin clai -

Aux jo - lis yeux de notre hô - tes - se Nous venons boire au ca - ba -

Aux jo - lis yeux de notre hô - tes - se Nous venons boire au ca - ba -

ff - ret. A nous servir que l'on s'em-pres - se! Ho - là! fri_ture

ff - ret. A nous servir que l'on s'em-pres - se! Ho - là! fri_ture

ff - ret. A nous servir que l'on s'em-pres - se! Ho - là! fri_ture

et vin clai - ret. A nous servir que l'on s'em-pres - se! Holà!

et vin clai - ret. A nous servir que l'on s'em-pres - se! Holà!

et vin clai - ret. A nous servir que l'on s'em-pres - se! Holà!

fri_ture et vin clai_ret Ho_là! fri_ture

fri_ture et vin clai_ret Ho_là! fri_ture

fri_ture et vin clai_ret Ho_là! fri_ture

et vin clai_ret. De nous ser_vir que l'on s'em-

et vin clai_ret. De nous ser_vir que l'on s'em-

et vin clai_ret. De nous ser_vir que l'on s'em-

- pres - se! Que l'on s'empres - se!

- pres - se! Que l'on s'empres - se!

- pres - se! Que l'on s'empres - se!

Allegro moderato.

CAMUSOT.

MARGOT.

Allegro moderato. Bon_jour, charmante Mar_got. Bon_

- jour. monsieur Camu - sot Eh! monsieur l'exempt de po - lice Vous nê - tes donc pas de ser.

Allegro.
- vi - ce?
CAMUSOT.
Je suis li - bre jusqu'à ce soir. Voilà pourquoi je viens vous voir.

Allegro.
J'aime le cabaret quand je n'ai rien à fai - re Et c'est surtout i - ci que l'on fait bonne

c. chère.

mf *ff* *tr*

(1^{er} COUPLET)

c. C'est i - ci la re - nom - mé - e Des mets les plus suc - en -

c. - lents. Tar - te - let - te par - fu - mé - e Et fri - tu - re dé - per -

c. - lous Anguille et car - pe de sei - ne On trou - ve de tout chez vous Et cha -

c. - cun sait que Su - res - ne Est le pa - ys du vin doux En -

rall. a Tempo. *rall.* a Tempo.

c. *en - trez, en - trez, en - trez, en - trez, en - trez en passant.*

tr *pp*

c. Bour - geois, mi - li - tai - res, Joy - euses com - mè - res. Entrez, en - trez

tr

c. en passant Au moulin du Vert - Ga - lant Au moulin du Vert - Ga - lant

c. Bour - geois, mi - li - tai - res, Joy - euses com - mè -

ff *ff*

c.

res.

ff

Entrez, entrez en pas_sant Au moulin du Vert - Ga -

ff

Entrez, entrez en pas_sant Au moulin du Vert - Ga -

ff

Entrez, entrez en pas_sant Au moulin du Vert - Ga -

c.

Entrez, entrez en pas_sant Au moulin du Vert - Ga - lant.

- lant. Entrez, entrez en pas_sant Au moulin du Vert - Ga - lant.

- lant. Entrez, entrez en pas_sant Au moulin du Vert - Ga - lant.

- lant. Entrez, entrez en pas_sant Au moulin du Vert - Ga - lant.

mf

ff *pp* *tr*

2^d COUplet.

c. Les a - mou - reux sous la treil - le Sa - vou - rent en ta - pi -

6. - nois A - vec la li - queur ver - meil - le, Les ra - goûts de premier

c. choix. A cet - te cui - sine ex - qui - se Pour goû - ter in - co - gni -

c. - to Plus d'un duc, d'u - ne mar - qui - se Quittent parfois leur châ - teau En

rall. **a Tempo.** *rall.*

p

c. - trez, en - trez, en - trez, en - trez, en - trez

c. en pas_sant, Bonr_geois mi_li_tai_res, Jo_yeu_ses com -

c. - mè - res, En_trez, en_trez en passant Au mou_lin du

c. Vert - Ga_lant, Au mon_lin du Vert - Ga_lant. Bour_geois, mi_li -

c. - tai - res, Joy_euses com - mè

c.

_ res. En_trez,

Soprani.

Entrez, en_trez en pas_sant Au_moulin du Vert - Ga - lant; En_trez,

Ténors.

Entrez, en_trez en pas_sant Au_moulin du Vert - Ga - lant, En_trez,

Basses.

Entrez, en_trez en pas_sant Au_moulin du Vert - Ga - lant, En_trez,

ff

c.

en_trez en pas_sant Au_moulin du Vert - Ga - lant.

en_trez en pas_sant Au_moulin du Vert - Ga - lant.

en_trez en pas_sant Au_moulin du Vert - Ga - lant.

en_trez en pas_sant Au_moulin du Vert - Ga - lant.

Allegro.

C. Et labele ca_bare_

tr

Allegro.

p

pp

C. - tiè - re Pour - quoi n'est - el - le pas i - ci? Toi - net - te! Toi -

mf

C. - net - te! Me voi_

GAMB.

Soprani. *ff*
Toinet - te! Toi - net - - - te!

Ténors. *ff*
Toinet - te! Toi - net - te! Toinet - te! Toi - net - - - te!

Basses. *ff*
Toi - net - - - te!

ff

pp

ff

pp

Récit.

G. - ci! me voi - ci! Pour vous servir mes -

ff Eh! ce n'est que le ma - ri.

ff Eh! ce n'est que le ma - ri.

ff **Récit.**

G. - sieurs, pour vous servir messieurs j'arrive et me voi - ci! Pour vous servir messieurs j'ar -

ff

G. - ri - - - - ve et me voi - ci!

Allegro animato.

p

CAMUSOT.

D'où vient que da - me Toi - net - te N'est pas là pour nous sèr -

c. vir?

GAMB. Ma fem - - me el - le va ve - nir, Elle est en -

G. - cor à sa toi - let - te.

Soprani. *ff* Comment en - cor à sa toi - let - te,

Ténors. *ff* Comment en - cor à sa toi - let - te,

Basses. *ff*

Encor

ff

G. 
 En at-ten-dant dans
 à sa toi-let-te?
 à sa toi-let-te?
 à sa toi-let-te?
pp

G. 
 le jar-din Si ces mes-sieurs veulent se ren-dre Bientôt ma

G. 
 fem-me va des-cendre elle va vous ser-vir. Su-resne et Chamber -
rall.
mf rall.

Allegro.

G. *mf* - tin En at - ten - dant. En at - ten -

mf En at - ten - dant, En at - ten - dant.

mf En at - ten - dant, En at - ten - dant.

mf En at - ten - dant, En at - ten - dant.

Allegro.

f *p* *f* *p*

G. - dant En - trez, en - trez, en - trez.

CAMUSOT.

En trez, en trez

G. Joy - euses com mè - res,

C. en passant Bour - geois, mi - li - tai - res, Joy - euses com - mè - res,

G.
C.

En_trez, en_trez en pas_sant Au moulin du Vert - Ga_lant

En_trez, en_trez en pas_sant Au moulin du Vert - Ga_lant

G.
C.

Au mou_lin du Vert - Ga_lant, Bour geois, mi_li_tai_res

The second system continues the vocal and piano parts. The vocal parts sing 'Au mou_lin du Vert - Ga_lant, Bour geois, mi_li_tai_res'. The piano accompaniment maintains the same rhythmic texture as the first system.

G.
C.

Joy_eu_ses com_mè - - - res

ff Entrez, entrez en pas -

ff Entrez, entrez en pas -

ff Entrez, entrez en pas -

ff *ff*

G.
C.

Entrez, entrez en pas_sant Au moulin du
sant An moulin du Vert - Ga - lant. Entrez, entrez en pas_sant Au moulin du
sant An moulin du Vert - Ga - lant. Entrez, entrez en pas_sant Au moulin du
sant An moulin du Vert - Ga - lant. Entrez, entrez en pas_sant Au moulin du

G.
C.

Vert - Ga - lant.
Vert - Ga - lant.
Vert - Ga - lant.
Vert - Ga - lant.

p *dim.* *pp*

COUPLETS DU VOYAGE.

N^o 2

Allegretto.

TOINETTE.

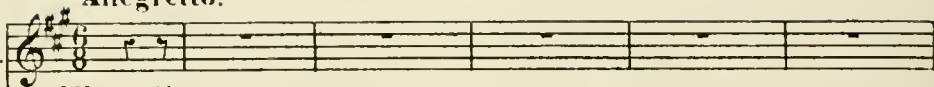

Allegretto.

PIANO.

T.

1 Ah! qu'j'ai fait un drol' de voy-a-ge, C'é -
2 Dans cette in - fer - na - le pa - ta - che Qui

Plus lent.

T.

- tait tout plein dans le concou, Si plein, si plein qu'en femme sa - ge Je
tour - noyait comme un tonton D'mon voi - sin je sens la moustache Qui

T.

n'four' dans un coin n'im - porte où. J'a - vais en face un mi - li - taire, Un
me chatouil - lait le menton, Un au - tre de - man - dait à boir', J'erois

T. mi - li - taire à mes cô - tés Et puis un autr' à la por - tiè - re Des -
mêm' qu'il é - tait un peu gris, Un au - tre con - tait une histoi - re Sur

T. - sus le marche - pied monté. — J'étais rou - ge, rou - ge, rou - ge comm' m' ce -
ma parol' j'en ai rougi. —

T. - ri - - se, Si l'coch' ne s'é - tait ar - ré - té, C'que j'dis la c'est p't'être un' bé -

T. - ti - se, Je n'sais pas, je n'sais pas, je n'sais pas e'qui s'rait arri - vé.

DUO.

N^o 3.

Moderato.

TOINETTE.

GAMBILLARD.

Moderato.

De Pa-ris? quel est ce mys-tè-re? Qu'avez

PIANO.

ff pp

T. Ah! voi-là! c'est pour une affai-re Très séri-

G. vous à faire à Pa-ris?

Piano accompaniment for the first system, featuring a piano introduction with chords and a melodic line in the right hand.

T. -euse à mon a-vis. Une affai-re d'impor-

G. Mais... mais...

Piano accompaniment for the second system, continuing the piano introduction with chords and a melodic line in the right hand, ending with a fermata and a final chord.

T. *- tan - ce!* Qui réclame ma pré - sen - ce, Une af - faire en vé - ri -

G. Mais... mais... 8---

T. *- té D'u - ne très han - te gra - vi - té.* Mais cette affai - re quelle est

G. *GAMB.*

G. *el - le?* N'es - pé - rez pas sur ce su - jet M'a - mu - ser

TOINETTE. *Plus lent.*

G. *à la ba - ga - tel - le Je pré - tends sa - voir ce que c'est!* *Plus lent.*

Animez.

Allegro.

- gez! — Eh! bien donc c'est... c'est... c'est... c'est... c'est... c'est... un se-

C'est... c'est... c'est...

Animez.

Allegro.

- cret, — c'est un se-cret, Oui, c'est un secret mon doux maî - tre

C'est un se-

Oui, c'est un se-cret mon doux

-cret, — c'est un se - cret.

T. *maî - tre, C'est un se - cret que je ne puis fai - re con - naî - tre C'est*

G. *C'est un se - cret, c'est un se - cret, c'est*

pp

T. *un se - cret C'est un se - cret que je ne puis fai - re connaître Et que je*

G. *un se - cret, C'est un se - cret, c'est un se - cret, c'est un se -*

ff

T. *_gar - de s'il vous plaît. C'est un se - cret, c'est un se - cret.*

G. *_cret, c'est un se - cret, c'est un se - cret, c'est un se - cret.*

Moderato.

Moderato.

G. *ff*
 Ah! c'est trop fort! vous moquez-vous?

G. Par_lez il faut me sa - tis - fai - re Ou

G. bien re_doutez ma co - lè - re. Al - lons! par-lez, di-tes-moi

G. tout, di - tes-moi tout, tout, tout, di - tes-moi

Plus lent.
 TOINETTE.

G. tout, tout? tout?

Plus lent.

Andantino. p con espressione.

T. tout? Voy-ous calmez vo-tre cour-roux — Pour-quoi vous troubler la cer-

Andantino.

p

T. -vel-le! A mes devoirs je suis fi - dè - le, Ne le sais-tu

T. pas, gros ja - loux. — Al - lons, calmez vo - tre courroux, Pour-

T. -quoi vous troubler la cer - vel - le. A mes devoirs je suis fi -

T. -dè - le, Ne le sais-tu pas gros ja - loux.

Allegretto.

Allegretto.

pp

TOINETTE.

Ce n'est pas malheu-

GAMB.

Ma peti-te fem-mie ché - ri - e. A la fin je te crois!

-reux!

Mais au moins dis-moi je t'en pri - e Ce secret qui me

Quoi donc?

trouble et me rend sonci - eux. Dis-moi

Le but de ce voy -

T. Ah! bon, vous revenez toujours sur ce su - jet.

G. - a - ge. Al -

G. - lons, sans tarder davan - ta - ge, Cette af - fair' qui s'appe -

Plus lent.
TOINETTE.

Vous voulez savoir ce que c'est Eh! bien donc c'est... C'est...

G. - lait Oui, je fen prie C'est... C'est...

Plus lent. *f pp* **Animez.**

T. C'est... C'est... C'est... C'est... C'est... C'est un se -

G. C'est... C'est...

Allegro.

T. *cret, c'est un se - cret, oui, c'est un secret mon doux maî - tre.*

G. *C'est un se -*

Allegro.

pp

T. *Oui, c'est un se - cret mon doux*

G. *- cret! c'est un se - cret!*

T. *maî - tre, C'est un se - cret que je ne puis fai - re con - naî - tre. C'est*

G. *C'est un se - cret, c'est un se - cret c'est*

pp

T. un se - cret, C'est un se - cret que je ne puis fai - re con -

G. un se - cret, C'est un se - cret, c'est un se -

T. - naitre et que je gar - de s'il vous plaît C'est un se -

G. - cret c'est un se - cret c'est un se - cret C'est un se -

T. - cret, c'est un se - cret.

G. - cret, c'est un se - cret.

Qui m'a causé tant de tourments!

COUPLETS ET TERZETTO.

N^o 4.

Moderato.

TOINETTE

JEANNE.

FORTUNÉ.

PIANO.

JEANNE.

Non, mon cœur n'était pas ca-pa - ble D'ou - bli - er ce que j'ai ju - ré

Ah! ne me croyez pas coupable! De - puis deux jours j'ai bien pleu - ré. Mais ma

tan - te malgré mes lar - mes, Ordon - nait, je dus o - bé - ir. — Sans cal -

mer d'un mot vos a - lar - mes, A l'instant il fal-lut par - tir.

- Ce n'est pas bien, as-su-ré-ment! Mais pou - vais-je faire au - tre -

- ment Ce n'est pas bien, assu-ré-ment Mais pou - vais-je faire au - tre - ment.

p *pp*

FORTUNÉ.
Vo - tre cœur qui se dé - ses-pè - re, D'un seul mot je vais le calmer.

F. Loin de vous que pourrais - je faire Puis - je vivre sans vous ai - mer Ah! s'il

F. faut que l'on vous ma - ri - e Mon chagrin se - ra bien cru - el, Mais a -

F. - près la cé - ré - mo - ni - e. Taut pis pour monsieur Bonar - del

F. Ce n'est pas bien, as - su - ré - ment. Mais pour - rai - je faire au - tre -

F. - ment. Ce n'est pas bien, as - su - ré - ment, Mais pour - rai - je faire au - tre - ment.

Allegro vivace.

ff *pp*

J. *Ô ciel! la voix de Bonar-del! C'est lui! je*

FORTUNÉ.
J. *l'entends appro-cher! Ne craignez rien, je saurai vous dé-*

TOINETTE.
F. *-fen-dre. Dans ma chambre il faut vous ca-cher. Point*

T. *de scan-da-le. point d'es-clau-dre. Ne-vez!*

pp

T. Si - len - ce! pru - den - ce! é - loignons-nous, é - loignons-nous,

JEANNE. *pp*

Si - len - ce! pru - den - ce! é - loignons-nous, é - loignons-nous,

FORTUNÉ. *pp*

Si - len - ce! pru - den - ce! é - loignons-nous, é - loignons-nous,

T. La pro - vi - den - ce veil - le sur nous. Si - len - ce! pru -

J. La pro - vi - den - ce veil - le sur nous. Si - len - ce! pru -

F. La pro - vi - den - ce veil - le sur nous. Si - len - ce! pru -

T. - den - ce! é - loignons-nous, é - loignons-nous, La pro - vi - den - ce

J. - den - ce! é - loignons-nous, é - loignons-nous, La pro - vi - den - ce

F. - den - ce! é - loignons-nous, é - loignons-nous, La pro - vi - den - ce

T. veil - le sur nous. Pru - den - ce!

J. veil - le sur nous. Si -

F. veil - le sur nous. Pru - den ce, si -

T. Pru - den - ce, si - len -

J. - len - - ce! Si - len -

F. - len - - ce! Pru - den - ce!

T. - ce!

J. - ce! Pru - den - - ce!

F. Pru - den - - ce! Pru -

pp

T. Si - len - ce! pru - den - ce! é -

J. Si - len - ce! pru - den - ce! é -

F. Si - len - ce! pru - den - ce! é -

T. - loignons-nous, é - loignons-nous, La provi - den - ce veil - le sur

J. - loignons-nous, é - loignons-nous, La provi - den - ce veil - le sur

F. - loignons-nous, é - loignons-nous, La provi - den - ce veil - le sur

T. nous. Si - len - ce! pru - den - ce! é - loignons-nous, é - loignons-nous,

J. nous. Si - len - ce! pru - den - ce! é - loignons-nous, é - loignons-nous,

F. nous. Si - len - ce! pru - den - ce! é - loignons-nous, é - loignons-nous,

T. La provi - den - ce veil - le sur nous. Si -

J. La provi - den - ce veil - le sur nous. Si -

F. La provi - den - ce veil - le sur nous. Si -

T. *pp*
_ len - - - ce! é - loi - guons - nous.

J. *pp*
_ len - - - ce! é - loi - guons - nous.

F. *pp*
_ len - - - ce! é - loi - guons - nous.

RÉP.

Mari bête, mais jaloux... j^e veille.

FINAL.

N^o 3.

Moderato misterioso.

TOINETTE.

MARGOT.

CAMUSOT.

SOPRANO.

TÉNORS.

BASSES.

PIANO.

Moderato misterioso.

*pp**tr**tr*

Ténors. CAMUSOT, LES EXEMPTS.

Gens de po - li - ce Allons, faisons sans bruit, faisons sans bruit Notre ser -

Basses.

Gens de po - li - ce Allons, faisons sans bruit, faisons sans bruit Notre ser -

sf - vi - ce Dans l'ombre, dans l'ombre de la nuit *pp* Gens de po - li - ce, Allons, faisons sans

sf - vi - ce Dans l'ombre, dans l'ombre de la nuit *pp* Gens de po - li - ce, Allons, faisons sans

mf bruit, faisons sans bruit Notre ser - *pp* vi - ce Dans l'ombre de la nuit.

mf bruit, faisons sans bruit Notre ser - *pp* vi - ce Dans l'ombre de la nuit.

très détaché.

p Elle est i-ci! la chose est sû - re! Unrenseignement nous est fourni,

p très détaché.

Elle est i-ci! la chose est sû - re! Unrenseignement nous est fourni,

très détaché.

Fouil - lons l'auberge et je le ju - re! Nous prendrons la colombe au

mf Fouil - lons l'auberge et je le ju - re! Nous prendrons la colombe au

mf Fouil - lons l'auberge et je le ju - re! Nous prendrons la colombe au

f

pp nid. Oui, la colombe au nid. Elle est i-ci, la chose est

pp nid. Nous prendrons la colombe au nid, la colombe au nid. Elle est i-ci, la chose est

pp *cresc.*

sf
sûre elle est i-ci! elle est i-ci! la chose est sûre! Elle est i-ci!

sf *sf*
sûre! elle est i-ci! elle est i-ci! la chose est sûre! Elle est i-ci! Si-

sf

f *pp*
fai - sons si - len - ce! Gens de po - li - ce, Allons, faisons sans

pp
- len - - - - ce! Gens de po - li - ce, Allons, faisons sans

pp

sf *pp*
bruit, faisons sans bruit Notre ser - vi - ce Dans l'ombre de la nuit!

sf *pp*
bruit, faisons sans bruit Notre ser - vi - ce Dans l'ombre de la nuit!

sf *pp* *sf*

Moderato.

CAMUSOT

f

Oui des ce soir il

Moderato.

fant qu'on en fi - nis - se Ouvrez! ou -

Allegro.

vrez! ouvrez à la po - li - ce!

Ténors.

LES EXEMPTS.

Basses.

Ouvrez! ou -

Ouvrez ou -

Allegro.

rall.

vrez! ouvrez à la po - li - ce! C'est la po - li - ce C'est la po -

vrez! ouvrez à la po - li - ce! C'est la po - li - ce C'est la po -

rall.

Moderato.

li - - ce!

li - - ce!

Soprani.-MARGOT.

pp

La po -

Ténors:

pp

La po -

Basses.

pp

La po -

Moderato.

pp

CAMUSQT.

C'est la po - li - ce!

pp

C'est la po - li - ce!

pp

C'est la po - li - ce!

li - ce! la po - li - ce! C'est la po - li - ce! la po -

li - ce! la po - li - ce! C'est la po - li - ce! la po -

li - ce! la po - li - ce! C'est la po - li - ce! la po -

cresc.
C'est la po -

cresc.
C'est la po -

cresc.
C'est la po -

- li - ce! la po - li - ce! Que nous veut - on?

- li - ce! la po - li - ce! Que nous veut - on?

- li - ce! la po - li - ce! Que nous veut - on?

- li - ce! C'est la po - li - ce!

- li - ce! C'est la po - li - ce!

- li - ce! *cresc.* C'est la po - li - ce! *ff*

Que nous veut - on? *cresc.* Que nous veut - on? *ff* Que nous veut

Que nous veut - on? *cresc.* Que nous veut - on? *ff* Que nous veut

Que nous veut - on? *cresc.* Que nous veut - on? *ff* Que nous veut

scen. dim. *ff*

Même Mouvt!

- on? Que nous veut - on? Que nous veut - on? Que nous veut - on?

- on? Que nous veut - on? Que nous veut - on? Que nous veut - on?

- on? Que nous veut - on? Que nous veut - on? Que nous veut - on?

Même Mouvt!

CAMUSOT.

Vous allez le sa - voir, Nous a - vons For - dre for -

pp

- mel D'arrê - ter la pré - ten - du - e De monsieur Bonar.

- del. La - vez - vous

MARGOT.

Non, non, non, non, elle n'est pas dans la mai-son.

vue?

Non, non, non,

Non, non, non,

Non, non, non,

pp *ff*

Même Mouv!

Non, non, non, non, non, non, non, non.

non, elle n'est pas dans la mai-son. Non, non, non, non, non, non, non, non.

non, elle n'est pas dans la mai-son. Non, non, non, non, non, non, non, non.

LES EXEMPTS.

non, elle n'est pas dans la mai-son. Non, non, non, non, non, non, non, non.

Même Mouv!

pp

C. vous de ce côté, Moi par là

C. Du haut en bas vi-si-tous cet a-si-le.

TOINETTE. Même M^e

C'est i-nu Même M^e

T. -ti-le! Messieurs les exempts me voi-là! Ne cherchez plus c'est i-nu-

-ti-le! Messieurs les exempts me voilà! me voi-la!

Allegro Moderato.

TOINETTE (part)

Dans cette aventure lançons-nous gaiement, C'est moi maintenant qui suis la fu_tu - re

Oui, de la futu_re J'ai pris la tournure, J'ai pris sa tournure et son air in_nocent

TOINETTE.

pp Dans cette aventu_re lançons-nous gaiement! C'est moi maintenant Qui suis la future,

MARGOT.

pp Ah! quelle aventu_re quel é - vè - ne-ment! C'est el - le vraiment C'est bien la future,

Soprani.

Ténors - CAMUSOT, LES EXEMPTS.

Ah! quelle aventu_re quel é - vè - ne-ment! C'est el - le vraiment C'est bien la future,

Basses - LES EXEMPTS.

pp

T. Oui de la fu - tu - re J'ai pris la tournu - re, J'ai pris sa tournure et son air

M. Ah! quelle a_ven_tu - re! Ah! quelle a_ven_tu - re! ah! quelle a_ven_tu - re! Quel é -

Ah! quelle a_ven_tu - re! Ah! quelle a_ven_tu - re! ah! quelle a_ven_tu - re! Quel é -

T. in - no - cent.

M. *avec les Sop.*
_vè - ne - ment!

Ah! quelle a_ven - tu - re! ah! quelle a_ven -

_vè - ne - ment! Ah! quelle a - ven - tu - re!

Ah! ——— quelle a_ven - tu - re!

- tu - re! Ah!quelleaven_tu
 Ah! Quelle a - ven - tu - re!Quelleaven tu
 Ah! — Quelleaven_tu - re! Quelle a - ven - tu - re! Quel é -

- re! Ah!quelleaven_tu_re!Quel é -
 - re! Ah!quelleaven_tu_re!Quel é -
 - vè - ne - ment! Ah!quelleaven_tu_re!Quel é -

- vè - ne - ment! C'est el - le vraiment, C'estbienla fu - tu - re
 - vè - ne - ment! C'est el - le vraiment, C'estbienla fu - tu - re
 - vè - ne - ment! C'est el - le vraiment, C'estbienla fu - tu - re

Ah! quelle a_ven_tu - re! Ah! quelle aven_tu - re! C'est el_le vraiment,

Ah! quelle a_ven_tu - re! Ah! quelle aven_tu - re! C'est el_le vraiment,

Ah! quelle a_ven_tu - re! Ah! quelle aven_tu - re! C'est el_le vraiment,

C'est bien la fu_tu - re Quelle a_ven_tu - re! Quel é - vè - ne -

C'est bien la fu_tu - re Ah! Quelle a - ven - tu - - -

C'est bien la fu - tu - re! Ah! Quelle a - ven - tu - - -

- ment! Quelle aven_tu - re! Quelle aven_tu - re!

- re! Quelle aven_tu - re! Quelle aven_tu - re!

- re! Quelle aven_tu - re!

TOINETTE.

Tais - toi! tais -

MARGOT.

La pa - tron - ne!

pp

-toi.

Mais je n'demand' pas

CAMUSOT.

Loin de ces lieux il faut nous sui - vre.

Più Lento.

mieux, Mais je n'demand' pas mieux, oui, je n'demand' pas

Più Lento.

Allegro.

mieux.

Allegro.

rall.

All^{to} quasi And^{te}

mf

pp

p

T. Hé - las c'é-tait un coup de têt' Je l're-connais à mes dé-pens De

T. ma conduit' Je me repens A vous suivre me voilà pré - te Par -

tr

suivez.

T. - tons, messieurs em - me - nez-moi par - tons, mes - sieurs em - me - nez-moi! —

Allegro.

T. — Je verrai le roi oui, la chose est clai - re, J'en fais mou af - fai -

Allegro.

T. - re. Je

rall *Allegretto quasi Andante*

pp

T. vous l'pro-mets pen - dant l'voyag' Pas be - soïn de me sur - veiller, Vous

T. pouviez mē - me sommeiller Je serai bien douce et bien sa - ge. Par -

suivez.

T. - tons messieurs en - me - nez - moi Par - tons mes - sieurs en - me - nez - moi!

The third system continues the vocal line and piano accompaniment. The lyrics are "- tons messieurs en - me - nez - moi Par - tons mes - sieurs en - me - nez - moi!". The piano accompaniment features a more active bass line and chords in the right hand.

Allegro.

T. Je verrai le roi oui, la chose est clai - re, Je n'ai fait mon af - fai -

Allegro.

Allegro.

T. - re.

Allegro.

ff

Soprani. *ff*
 Ah!quelle aven - tu -

Ténors. *ff*
 Ah!quelle aven - tu -

Basses. *f*
 Quelle a - ven - tu - re! Quel é - vè - ne

- re! Ah!quelle aventure! Quel é - vè - nement! Un en - lèvement

- re! Ah!quelle aventure! Quel é - vè - nement! Un en - lèvement

- ment! Ah!quelle aventure! Quel é - vè - nement! Un en - lèvement

Dans u - ne voi - tu - re. Ah!quelle aven - tu - re! Ah!quelle aven - tu - re!

Dans u - ne voi - tu - re. Ah!quelle aven - tu - re! Ah!quelle aven - tu - re!

Dans u - ne voi - tu - re. Ah!quelle aven - tu - re! Ah!quelle aven - tu - re!

Un en-lè-ve-ment Dans u-ne voi-tu-re, Quelle a-ven-

Un en-lè-ve-ment Dans u-ne voi-tu-re, Ah! quelle

Un en-lè-ve-ment Dans u-ne voi-tu-re, Ah! quelle

-tu-re! Quel é-vè-ne-ment! Quelle a-ven-tu-

a-ven-tu-re! Quelle a-ven-tu-

a-ven-tu-re! Quelle a-ven-tu-

-re! Ah! quel af-freux é-vè-ne-ment.

-re! Ah! quel af-freux é-vè-ne-ment.

-re! Ah! quel af-freux é-vè-ne-ment. (Parlé) Ah! je la rejoindrai.

rall.

pp

ff
 Quelle a - ven - tu -

ff
 Quelle a - ven - tu -

ff
 Quelle a - ven - tu -

Tempo di marcia.

- re!

- re!

- re!

Tempo di marcia.

Allegro.

ENTR'ACTE.

MENUET.

PIANO.

ff *mf*

ff *pp*

ff

1^a 2^a

ff *ff* *p*

f *ff* *p* *pp*

ff

CHŒUR D'INVITÉS.

N^o 6.

Allegro agitato.

BONARDEL.

LE NOTAIRE.

SOPRANI.

TÉNORS.

BASSES.

Allegro agitato.

PIANO.

Soprani.

Ténors - BONARDEL. *p*

Gardons la douce espérance Que bien-tôt tout sera prêt, Et pour

Basses - LE NOTAIRE. *p*

Gardons la douce espérance Que bien-tôt tout sera prêt, Et pour

p
Gardons la douce espé -

prendre pa-ti - en-ce Rendons-nous tous au buf - fet. Gardons la douce espé -

prendre pa-ti - en-ce Rendons-nous tous au buf - fet. Gardons la douce espé -

mf

- rance Que bien - tôt tout se-ra prêt, Et pour prendre pa-ti - en-ce Rendons-

- rance Que bien - tôt tout se-ra prêt, Et pour prendre pa-ti - en-ce Rendons-

- rance Que bien - tôt tout se-ra prêt, Et pour prendre pa-ti - en-ce Rendons-

BONARDEL.

Vous trou - ve - rez des mas - se - pains, *pp*

nous tous au buf - fet. Nous *pp*

nous tous au buf - fet. Nous *pp*

nous tous au buf - fet. Nous

pp

B.

Des fruits gla - cés, d'ex -
 trou - ve - rons des mas - se - pains,
 trou - ve - rons des mas - se - pains,
 trou - ve - rons des mas - se - pains,

B.

- cel - lents vins, Perdreaux truff-
 Des fruits gla - cés, d'ex - cel - lents vins,
 Des fruits gla - cés, d'ex - cel - lents vins,
 Des fruits gla - cés, d'ex - cel - lents vins,

B.

fés et poulets froids, Que c'est à s'en lécher les doigts.

Perdreaux truffés et poulets froids, Que c'est à

Perdreaux truffés et poulets froids, Que c'est à

Perdreaux truffés et poulets froids, Que c'est à

s'en lécher les doigts,

s'en lécher les doigts, Que c'est à s'en lécher les

s'en lécher les doigts, Que c'est à s'en lécher les

pp

Que c'est à s'en lécher les doigts. *pp*

doigts. Gardons *pp*

doigts. Gardons

cresc. *ff p*

la douce espé - rance Que bien - tôt tout se - ra prêt, Et pour prendre pa - ti -

la douce espé - rance Que bien - tôt tout se - ra prêt, Et pour prendre pa - ti -

pp Gardons la douce espé - rance Que bien -

- en - ce Rendons - nous tous au bu - fet. Gardons la douce espé - rance Que bien -

- en - ce Rendons - nous tous au bu - fet. Gardons la douce espé - rance Que bien -

mf

ff *pp*

- tôt tout se - ra prêt, Pour prendre pa - ti - en - ce Rendons - nous au bu -

ff *pp*

- tôt tout se - ra prêt, Pour prendre pa - ti - en - ce Rendons - nous au bu -

ff *pp*

- tôt tout se - ra prêt, Pour prendre pa - ti - en - ce Rendons - nous au bu -

ff *pp*

ff *pp*

- fet. Pour prendre pa-ti - en-ce Rendons-nous au buf - fet, Rendons-

ff *pp*

- fet. Pour prendre pa-ti - en-ce Rendons-nous au buf - fet, Rendons-

ff *pp*

- fet. Pour prendre pa-ti - en-ce Rendons-nous au buf - fet, Rendons-

ff *pp* *crese*

f

nous au buf - fet, oui, Ren - dons - nous au — buf - fet.

f

nous au buf - fet, oui, Ren - dons - nous au — buf - fet.

f

nous au buf - fet, oui, Ren - dons - nous au — buf - fet.

ff

p

pp

Espérons que le hasard...

CHŒUR ET SCÈNE

des

DEMOISELLES D'HONNEUR.

N^o 7.

Allegro non troppo.

TOINETTE.

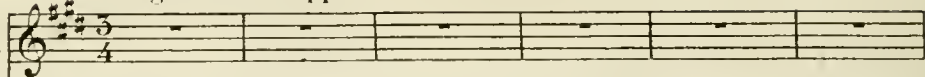
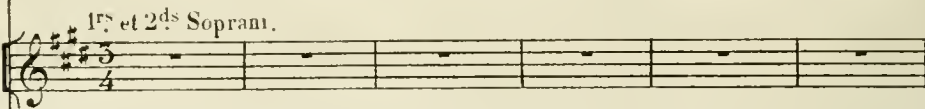
DEMOISELLES
D'HONNEUR.

Allegro non troppo.

PIANO.

pp (on parle)

Des Demoiselles D'HONNEUR.

mf

A pa - rer la ma - ri - é - e - Met - tons nos soins, notre ardeur,

C'est la tâche con - fi - é - e Aux de - moi - sel - les d'honneur.

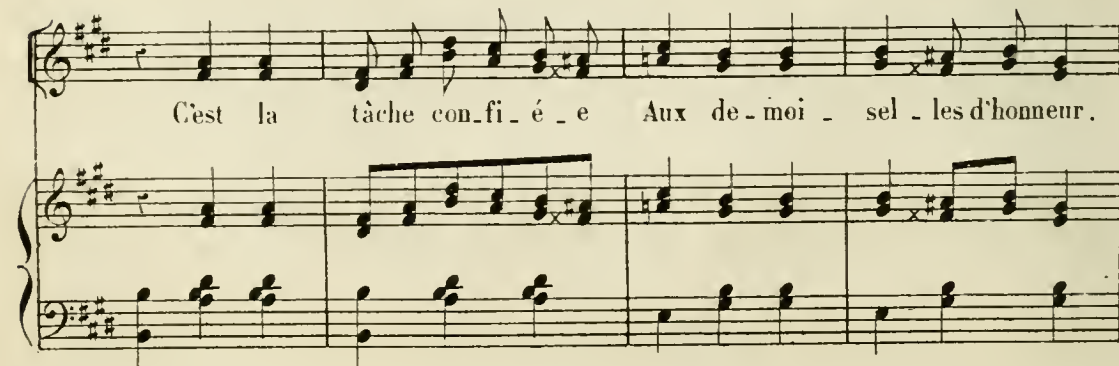

A pa - rer la mari - é - e Met - tous nos soins, notre ardeur,

^{1^{rs}} C'est la tâche confi - é - e, ^{2^{ds}} C'est la tâche confi - é - e

TOINETTE . (à part)

Les voi -

^{1^{rs} et 2^{ds}} Aux demoi - sel - les d'hon - neur.

p

T. - là ces jeunes fil - les U - ne no - ce quel embar - ras.

f

Mais voyez

pp *ff*

done elle est des plus gen - til - lè, Que de fraîcheur et que d'ap - pas, Que d'inno -

TOINETTE. (à part)

En ce cas, en ce cas El -

- cen - - ce, que d'inno - cen - - ce.

mp

T

- les ne me reconnaissent pas. En ce cas ——— elles ne me reconnaissent pas.

mf

elles D'HONNEUR. *f*

Suivant l'u - sage é - tabli Et l'é - ternelle è - ti - quet - te

f

De la ma - ri - ée i - ci Nous ve - nons fair' la toilet - - te.

TOINETTE.
Vraiment de leur mé - pri - se Je ris, je ris tout bas, — Pour

ce que l'on est pas C'est drô - le d'ê - tre pri - se. Pour

a Tempo.
ce que l'on n'est pas c'est drôle d'ê - tre pri - - se.

mf

Delles D'HONNEUR.

Ve - nez mettre de ce pas Votre ro - be nup - ti - a - le, Et surtout n'ou -

FOINETTE. (à part)

Il est au moins é -

- blions pas la cou - ronne virgina - le

T. - tran - ge De me voir adju - ger — De la fleur d'oran - ger Quand j'ai droit à l'o -

T. - ran - ge, De la fleur d'oran - ger Quand j'ai droit à l'o - ran - ge.

a Tempo.

Delles D'HONNEUR.

1^o Tempo.

A pa - rer la mari - é - e Mettons nos soins, notre ardeur.

ff *mf*

C'est la tâche confi - é - e Aux de - moi - sel - les d'honneur, A pa -

- rer la mari - é - e Mettons nos soins, notre ardeur. C'est la tâche confi - é - e,

1^{re}

2^{de}

C'est la tâche confi - é - e Aux de - moi - sel - les d'honneur.

2^{de}

Il y a une échelle.

TERZETTO.

No 8.

Moderato.

JEANNE.

FORTUNÉ.

GAMBILLARD.

PIANO.

Moderato.

JEANNE.

Point de bruit Il fait nuit Au dehors tout est som_bre, Fuyons dans

Un poco animato.

Fombre Point de bruit, Il fait nuit. Au dehors tout est som_bre, Fuyons dans

FORTUNÉ.

Point de bruit, Il fait nuit.

GAMB.

Point de bruit, Il fait nuit.

Un poco animato.

J. *pp* Fom-bre Moquons-nous des ja -

E. *pp* Moquons-nous des ja -

G. *pp* Au dehors tout est som-bre Fu-yez dans l'om-bre Moquez-vous des ja -

J. -loux, Moquons-nous des ja -loux. Point de

E. -loux, Moquons-nous des ja -loux, Moquez-vous, moquez-vous des ja -loux.

G. -loux, Moquez-vous des ja -loux, Moquez-vous, moquez-vous des ja -loux.

J. bruit, Il fait nuit! Au de-hors tout est som-bre, Echappons-nous dans l'om-bre Poin de

E. Point de bruit, Il fait nuit! Tout est som-bre

G. Point de bruit, Il fait nuit! Tout est som-bre

J
bruit, Il fait nuit! Au de - hors Tout est som - bre, Mo - quons nous des ja -

F
Point de bruit, Il fait nuit! Point de

G
Point de bruit, Il fait nuit! Point de

Allegro.

J
- loux.

F
bruit.

G
bruit. *p* Par - tez enfants, moi, je res - te Pour ar -

ff *pp*

G
- ra - cher sans re - tard! Ma femme à ce sort fu -

JEANNE.

- nes - te, A cet af - freux tra - que - nard Hé -

- las! pour moi quel - le fray - eur mor -

FORTUNE.

- tel - le. Son - gez, son - gez qu'on vous at - tends à la cha -

JEANNE. *rall.* **1^o Tempo.**

Ma fray eur est mor tel - le! Point de

- pel.le Mais l'a - mour vous ap - pel - le!

GAMB. *poco rall.* **1^o Tempo.** *pp*

Mais l'a - mour vous ap - pel - le!

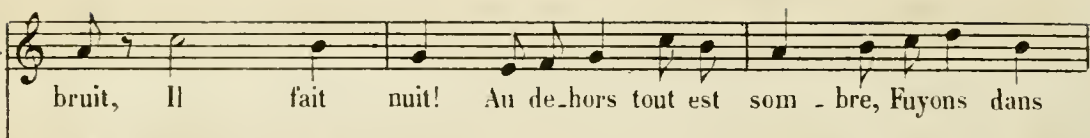
J. 
 bruit, Il fait nuit! Au de-hors tout est som-bre, Fuyons dans

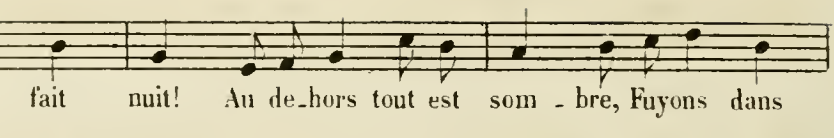

J. 
 l'ombre Point de bruit, Il fait nuit!

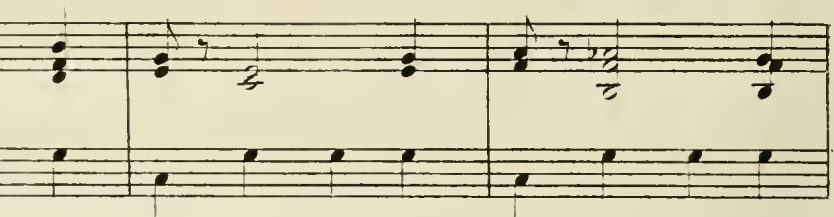
FORTUNÉ. 
 Point de bruit, Il fait nuit! Au dehors tout est som-bre, Fuyons dans

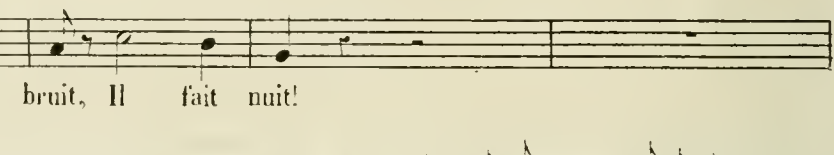
GAMB. 
 Point de bruit, Il fait nuit!

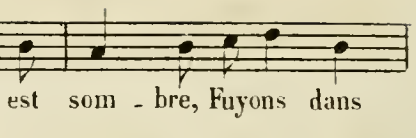

J. 
 Moquons-nous des ja -

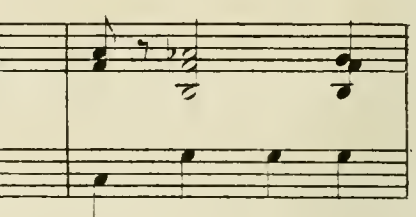
F. 
 l'ombre. Moquons-nous des ja -

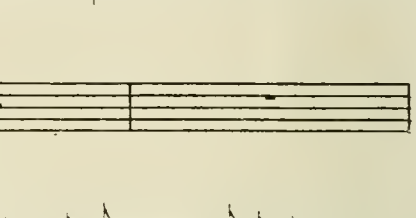
G. 
 Au dehors tout est som-bre, Fuyez dans l'ombre, Moquez-vous des ja -

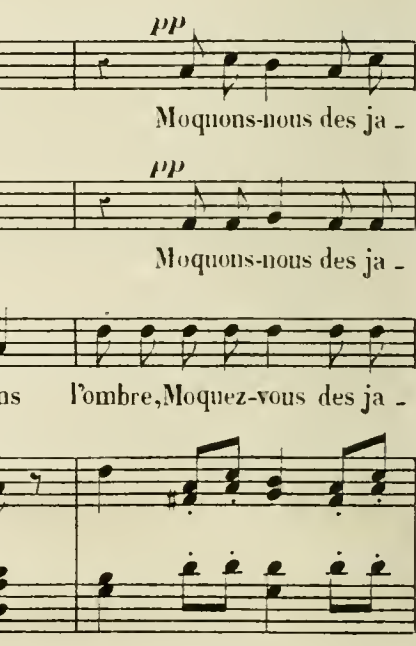

J. *pp*
- loux, Moquons-nous des ja - loux. Point de *pp*

F. *pp*
- loux, Moquez-vous des ja - loux, Moquez-vous, moquez-vous des jaloux. Point de *pp*

G. *pp*
- loux, Moquez-vous des ja - loux, Moquez-vous, moquez-vous des jaloux. Point de *pp*

J.
bruit, Il fait nuit! Au de - hors tout est som - bre E - chapons-nous dans

F.
bruit, Il fait nuit! Au de - hors tout est som - bre E - chapons-nous dans

G.
bruit, Il fait nuit! Au de - hors tout est som - bre E - chapons-nous dans

J.
l'om - bre. Point de bruit, Il fait nuit! Au de - hors tout est som - - bre,

F.
l'om - bre. Point de bruit, Il fait nuit! Au de - hors tout est som - - bre,

G.
l'om - bre. Point de bruit, Il fait nuit! Au de - hors tout est som - - bre,

Animato.

pp Allegro.

J. Mo - quons-nous des ja - loux Point de bruit, Il fait nuit! Au dehors tout est

F. Mo - qués-vous des ja - loux Point de bruit, Il fait nuit! Au dehors tout est

G. Mo - qués-vous des ja - loux Point de bruit, Il fait nuit! Au dehors tout est

J. sombre, Mo - quons - nous des ja - loux Point de bruit, Il fait

F. sombre, Mo - quons - nous des ja - loux Point de bruit, Il fait

G. sombre, Mo - quons - nous des ja - loux Point de bruit, Il fait

J. nuit! Au dehors tout est sombre, Mo - quons-nous des ja - loux. E - chap - pons

F. nuit! Au dehors tout est sombre, Mo - qués - vous des ja - loux. E - chap - pons

G. nuit! Au dehors tout est sombre, Mo - qués - vous des ja - loux. E - chap - pons

rall.

J. - nous é - chap - pous - nous, é - chap - pous nous dans l'om -

F. - nous é - chap - pous - nous, é - chap - pous nous dans l'om -

G. - nous é - chap - pous - nous, é - chap - pous nous dans l'om -

rall.

rall.

J. - - bre.

F. - - hre.

G. - - bre.

a Tempo. pp

ppp

COUPLETS.

No 9.

Allegro non troppo.

TOINETTE.

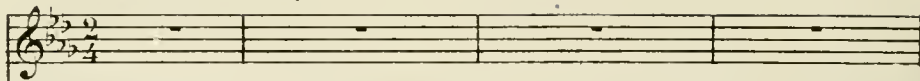

Allegro non troppo.

PIANO.

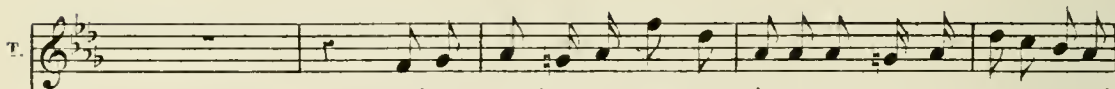

Eh! bien oui, c'est un grand mys-tère Que je ne te confierai
Partout et toujours j'entends di-re Qu'il faut qu'un mari soit dé-

§

Plus lent.

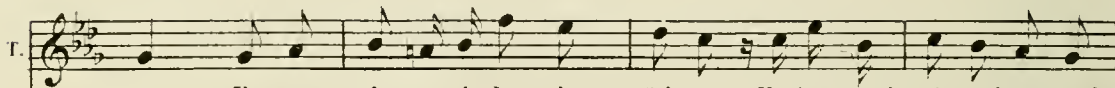

pas, Il est i-nu-ti-le de fai-re Et des grands eris et des grands
- çu Dans ses rê-ves et qu'il faut ri-re, Et non pen-ter sur la ver-

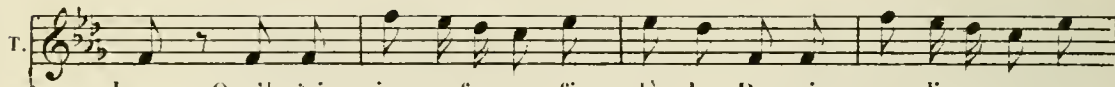

bras Quoi! n'ai-je pas femme fi-dè-le Par-mi nos clients amon-
-tu Non ce n'est pas ma thé-o-ri-e Je von-drais te voir res-ter

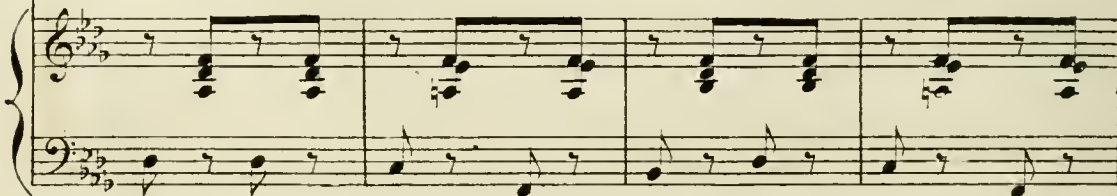

rall.

T. *reux* *Toujours* *mar-ché* *baisant* *les* *yeux* *Ainsi* *qu'une* *épouse* *mo-dè*
là *Mais* *lorsqu'i-ci* *le* *roi* *vien-dra* *J'ai* *peur* *que* *ça* *le* *contra-ri*

suivez.

a Tempo.

T. *le.* *Leroi* *va* *ve-nir*, *Allons*, *ne* *te* *fais* *pas* *de* *peine*, *Ne* *vois-tu* *pas* *qu'il* *faut* *par-*
e.

a Tempo.

T. *tir* *Le* *roiva* *ve-nir*, *allons*, *ne* *te* *fais* *pas* *de* *peine* *Ne* *vois-tu* *pas* *que* *tu* *nous* *gê-*

T. *-nes.*

mf *ff*

A la bonne heure tu es bien gentil.

N^o 10.

MORCEAU D'ENSEMBLE.

Allegretto.

TOINETTE.

GAMUSOT.
LE NOTAIRE.

SOPRAN.

TÉNORS.

BASSES.

PIANO.

Allegretto. Je saurai ce
qu'elle veut
au roi.*pp**pp**cresc.*

Soprani.

Voici la jeune fi-an-ce-e Elle est de re-tour parmi nous.

Ténors.

Voici la jeune fi-an-ce-e Elle est de re-tour parmi nous.

Basses

Voici la jeune fi-an-ce-e Elle est de re-tour parmi nous.

De cé_lébrer des nœuds si doux La noce était pres_sé_e

De cé_lébrer des nœuds si doux La noce était pres_sé_e

De cé_lébrer des nœuds si doux La noce était pres_sé_e

Voi_cï la jeu_ne fi_an_cé_e, Elle est de_re_tour parmi nous

Voi_cï la jeu_ne fi_an_cé_e, Elle est de_re_tour parmi nous

Voi_cï la jeu_ne fi_an_cé_e, Elle est de_re_tour parmi nous

De cé_lébrer des nœuds si doux La noce était pres_sé_e.

De cé_lébrer des nœuds si doux La noce était pres_sé_e.

De cé_lébrer des nœuds si doux La noce était pres_sé_e.

LE NOTAIRE.

Vous vous è - tes fait bien at - ten - dre ma char -

mp

TOINETTE.

LE NOTAIRE.

- man - te C'est malgré nous A la cha - pelle il

mp

TOINETTE.

LE NOTAIRE.

fant nous ren - dre A la cha - pel - le mais pour - quoi? Mais

TOINETTE.

pour le ma - ri - a - ge. Quoi! pour le ma - ri - a - ge!

Soprani. *f* Oui pour le ma - ri - a - ge.

Ténors. *f* Oui pour le ma - ri - a - ge.

Basses. *f* Oui pour le ma - ri - a - ge.

f

TOINETTE.

Plus lent.

Ah! mais non! je ré- clame Me mari- er ce n'est plus

Plus lent.

pp

T. ca Dun au- tre je suis la fem- me J'ai dé- jà pas- sé par

T. là Sur les bras avoir deux hommes Deux mai- tres! ah! nenni da! Faibles

T. femmes que nous sommes C'était assez d'un dé- jà Faibles femmes que nous

T. sommes C'é- tait as- sez d'un dé- jà.

f

Allegro con fuoco.

CAMUSOT.

Chers a - mis, quelle his - toi - re! C'est à ne pas y

Vocal and piano accompaniment for the first system. The vocal line continues with the lyrics: - croi - re Au moment de nous rendre à l'au - tel Nous n'avons jamais pu retrouver Bonar.

Vocal line continuation for the Soprani part, showing the beginning of the next phrase: - del.

- del.

Soprani. *ff*

Chers a - mis, quelle his - toi - re! C'est à ne pas y

Tenors. *ff*

Chers a - mis, quelle his - toi - re! C'est à ne pas y

Basses. *ff*

Chers a - mis, quelle his - toi - re! C'est à ne pas y

croi - re Au mo_ment de monter à l'au - tel ——— Où donc est passé Bo_nar -

croi - re Au mo_ment de monter à l'au - tel ——— Où donc est passé Bo_nar -

croi - re Au mo_ment de monter à l'au - tel ——— Où donc est passé Bo_nar -

TOINETTE.

Le préten -

- del? Bo - nar-del? Bo - nar-del? ——— O ciel!

- del? Bo - nar-del? Bo - nar-del? ——— O ciel!

- del? Bo - nar-del? Bo - nar-del? ——— O ciel!

pp

CAMUSOT.

T. - du a dispa - ru Ah! quel bon - heur i_nat - ten - du Le préten -

TOINETTE.

pp cre - -

Le préten du a dispa -
du a dispa - ru Que peut - il è - tre de - ve - nu? Que

Soprani. *pp* cre - -

Ténors, LE NOTAIRE. *pp* cre - -

Basses. *pp* cre - -

- ru Ah! quel bonheur inat - ten - du Le préten - du a dispa - ru ah! quel bon -
peut - il è - tre de -
- ru Que peut - il è - tre de - ve - nu? Le préten - du à dispa - ru Que peut - il
- du a dis - pa - ru Que peut - il è - tre
- du a dis - pa - ru Que peut - il è - tre

scen - - *do* - - *ff*

scen - - *do* - - *ff*

scen - - *do* - - *ff*

scen - - *do* - - *ff*

T. *heur inat - ten - du .*

C. *- ve - - nu? Cherchons - le dans cha - que coin Il ne sau - rait être bien*

è - tre de - ve - nu .

de - ve - nu .

de - ve - nu .

pp

C. *loin. Au mo -*

Cherchons - le dans cha - que coin Il ne sau - rait être bien loin. Au mo -

Cherchons - le dans cha - que coin Il ne sau - rait être bien loin. Au mo -

Cherchons - le dans cha - que coin Il ne sau - rait être bien loin. Au mo -

ff

C

- ment de nous rendre à l'au-tel — Où diable est passé Bonar-del? Bo-nar-

- ment de nous rendre à l'au-tel — Où diable est passé Bonar-del? Bo-nar-

- ment de nous rendre à l'au-tel — Où diable est passé Bonar-del? Bo-nar-

- ment de nous rendre à l'au-tel — Où diable est passé Bonar-del? Bo-nar-

TOINETTE.

- del? Bo-nar-del? Le préten-du a dispa-

- del? Bo-nar-del? O ciel!

- del? Bo-nar-del? O ciel!

- del? Bo-nar-del? O ciel!

pp

CAMUSOT.

- ru Ah! quel bonheur inat-ten-du Le préten-du a dispa-ru Que peut-il

TOINETTE.

*pp**cresc.*

Le préten_du a dispa_ru Ah!quel bonheur inat_ten-

é_tre de_ve_nu

Que peut-il

Le préten_du a dispa_ru Que peut-il é_tre de_ve-

Le pré_ten_du a dis_pa-

Le pré_ten_du a dis_pa-

ff Plus vite.

_du. Le préten_du a dispa_ru Ah!quel bonheur inat_ten_du. Le pré_ten-

é_tre de_ve_nu Cherchons cher-

_nu? Le préten_du a dispa_ru Que peut-il é_tre de_ve_nu Cherchons cher-

_ru Que peut-il é_tre de_ve_nu Cherchons cher-

_ru Que peut-il é_tre de_ve_nu Cherchons cher-

Plus vite.

T.  _ du a dispa - ru Ah! quel bon - heur inat - ten - du Le pré - ten - du a dispa -

C.  _ chons le préten - du Que peut - il ê - tre de - ve - nu? Cherchons, cherchons Le préten -

 _ chons le préten - du Que peut - il ê - tre de - ve - nu? Cherchons, cherchons Le préten -

 _ chons le préten - du Que peut - il ê - tre de - ve - nu? Cherchons, cherchons Le préten -

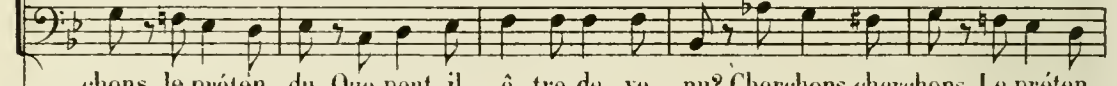
 _ chons le préten - du Que peut - il ê - tre de - ve - nu? Cherchons, cherchons Le préten -

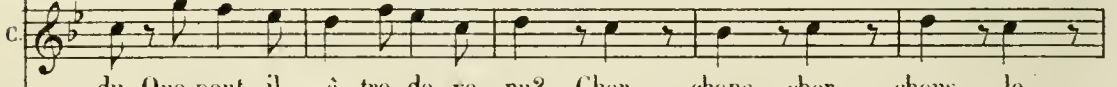

T.  - ru Ah! quel bon - heur inat - ten - du. Ah! quel bon - heur i -

C.  - du Que peut - il ê - tre de - ve - nu? Cher - chons cher - chons le

 - du Que peut - il ê - tre de - ve - nu? Cher - chons cher - chons le

 - du Que peut - il ê - tre de - ve - nu? Cher - chons cher - chons le

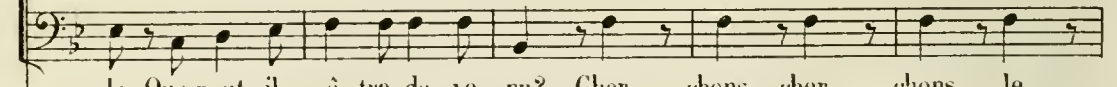
 - du Que peut - il ê - tre de - ve - nu? Cher - chons cher - chons le

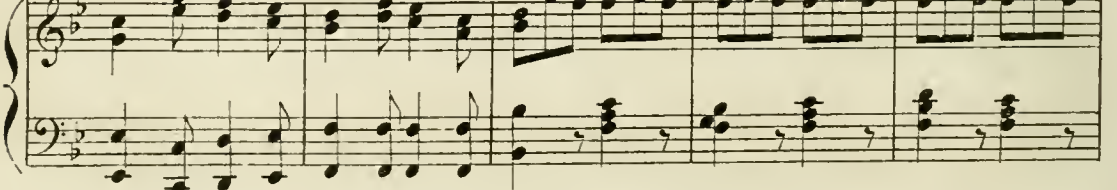

T
_ nat - ten - du. Ah! quel bon - heur i - nat - ten - du.

C.
pre - ten - du, Cher - chons, cher - chons le pré - ten - du.

pre - ten - du, Cher - chons, cher - chons le pré - ten - du.

pre - ten - du, Cher - chons, cher - chons le pré - ten - du.

pre - ten - du, Cher - chons, cher - chons le pré - ten - du.

N^o II.

FINAL.

Allegro non troppo.

TOINETTE.
JEANNE.
FORTUNÉ.

TOINETTE.
Ciel mon mari!

GAMBILLARD.
BONARDEL.

CAMUSOT.
TIPHÈME.

6 LAQUAIS.

SOPRANI.

TÉNORS

BASSES.

Allegro non troppo.

PIANO. *f*

1.

GAMB.
BONARDEL.

Quoi! son mari!

C'est mon ma-ri, mon ma-
Oui! son ma-ri! Le ma-
Le ma-

V. *- ri, mon ma-ri mon ma - ri. Que viens - tu faire i*

G. *- ri, le mari, le ma - ri.*

B. *- ri, le mari, le ma - ri.*

T. *- ci? Oui!*

G. *Me voi-ci! Plus lent. Ce que je*

B. *Que vou - lez - vous i - ci? Oui!*

Plus lent.

ff

G. *- veux, ce que je veux, ce que je veux ce que je veux i - ci. ad lib.*

ff

ff

Moderato.

G

Moderato.

pp

Si-re vous a-vez un tas de com-tes-ses Beaucoup de ba-

G

-ron - nes Pas mal de du - ches - ses, A cau-se de ça L'on vous à nom-

TOINETTE.

G

Veux - tu fi -

-mé L'on vous a nom-mé Louis le bien-ai - mé.

GAMB

T.

- nir! Moi, si-re! ce n'est pas la même

BONARDEL.

Où a-eut-il en ve - nir!

G
cho - se Je n'ai que ma femm' pour me dorlo - ter, Je u'ai que ma

G
femm' pour me dor - lo - ter, Par-donnez-moi donc monseigneur si

G
jo - se Di-re que pour moi je veux la gar - der Oui, pour moi tout

G
seul je veux la gar - der.

Un peu plus lent.

BONARDEL.

Vite, saisis - sez cet hom - me stu - pi - de Qui vient par ses

ff pp

B. cris troubler ma mai - son, Qu'il ail - le pour - rir sur la paille hu -

TOINETTE.

a Tempo.

Grà - ce! grà -

GAMB.

Grà - ce! grà -

rall.

B. - mi - de Qui tient lieu de lit dans une pri - son. Non!

f

Non!

6 LAQUAIS.

f

Non!

rall. f

mf

ff 1^o Tempo.

T. *ff* - ce! Ce qu'il a fait là c'est plus que stu - pi - de, Pourquoi se four -

G. *ff* - ce! Ce que j'ai fait là c'est plus que stu - pi - de, Pourquoi me four -

B. *ff* non.non.non, non.non! Vite, saisis - sez cet homme stu - pi - de Qui vient par ses

ff non.non.non, non.non! Vite, saisis - sons cet homme stu - pi - de Qui vient par ses

ff non.non.non, non.non! Vite, saisis - sons cet homme stu - pi - de Qui vient par ses

T. - rer dans cette mai - son, Il s'en va pour - rir sur la paille humi - de Qui tient lieu de

G. - rer dans cette mai - son, Je m'en vais pourrir sur la paille humi - de Qui tient lieu de

B. cris troubler ma maison Qu'il ail - le pourrir sur la paille humi - de Qui tient lieu de

cris troubler la mai - son Qu'il ail - le pourrir sur la paille humi - de Qui tient lieu de

cris troubler la mai - son Qu'il ail - le pourrir sur la paille humi - de Qui tient lieu de

T. lit dans une pri - son Hé - las! pour lui c'est la pri - son, c'est

G. lit dans une pri - son Hé - las! pour moi c'est la pri - son, c'est

B. lit dans une pri - son Al - lons, al - lons vite en pri - son, vite,

lit dans une pri - son Al - lons, al - lons vite en pri - son, vite,

lit dans une pri - son Al - lons, al - lons vite en pri - son, vite,

T. la pri - son!

G. la pri - son!

B. en pri - son!

en pri - son!

en pri - son!

Allegro Tempo di marcia.

ff

Allegro.

Soprani.

ff

Nous la te - nons, Nous la te -

Ténors. CAMUSOT.

ff

Nous la te - nons, Nous la te -

Basses.

ff

Nous la te - nons, Nous la te -

Allegro.

- nons! Par un déguise - ment é - trange On voulait nous don - ner le change,

- nons! Par un déguise - ment é - trange On voulait nous don - ner le change,

- nons! Par un déguise - ment é - trange On voulait nous don - ner le change,

Mais à présent nous la te_nons Et près de vous nous l'a_menons,

Mais à présent nous la te_nons Et près de vous nous l'a_menons,

Mais à présent nous la te_nons Et près de vous nous l'a_menons,

Oui, près de vous, nous l'amenons, Nous l'a_me_nons.

Oui, près de vous, nous l'amenons, Nous l'a_me_nons.

Oui, près de vous, nous l'amenons, Nous l'a_me_nons.

Allegro. BONARDEL, à Jeanne.

Allegro. En_fin vous voilà reve_nue, O ma char_man_te pré_ten_.

pp

TOINETTE.

B. *ff* *pp*

- du - el Sa préten - due! Eh! quoi! eh quoi? vous n'êtes donc pas le

Allegro.

T. roi Vous n'êtes donc pas le roi!

Soprani. *f*

Ténors. *f* Qui! lui le roi! C'est drôle sur ma

Basses. *f* Qui! lui le roi! C'est drôle sur ma

Allegro.

f *ff*

T. (Riant très fort) *f* Croiriez-

foi. Ah! ah! ah! ah! ah! ah! ah! ah! ah! ah! ah! ah! ah! ah!

foi. Ah! ah! ah! ah! ah! ah! ah! ah! ah! ah! ah! ah! ah! ah!

foi. Ah! ah! ah! ah! ah! ah! ah! ah! ah! ah! ah! ah! ah! ah!

Pressez.

Moderato.

T. vous qu'il a - vait l'au - da - ce De se fair' passer pour le roi, Oui, tout à

Moderato.

pp *ff*

T. l'heure à cet - te pla - ce Il s'est mo - qué de ma bonn' foi. Rendez -

Animez.

pp

T. moi tout de sui - te tout de sui - te, Il le faut, il le faut à tout

Animez.

pp

T. prix, Rendez-moi vi - te, vi - te, vi - te, vi - te, vi - te Ce que vous m'avez

T. pris, Ce que vous m'avez pris, Rendez-moi vi - te, vi - te, vi - te, vi - te,

Animez.

rall.

T. vi - te, Ce que vous n'avez pris, Ce que vous m'a_vez pris.

Soprani. *ff*
Rendez-lui, rendez-

Ténors. *ff*
Rendez-lui, rendez-

Basses. *ff*
Rendez-lui, rendez-

rall. *ff*

T. Vous ne

rall.
lui ce que vous avez pris, Rendez-lui, rendez - lui ce que vous a_vez pris.

rall.
lui ce que vous avez pris, Rendez-lui, rendez - lui ce que vous a_vez pris.

rall.
lui ce que vous avez pris, Rendez-lui, rendez - lui ce que vous a_vez pris.

rall.

1^r Tempo.

T. savez donc pas qu'il o_se Prendre tout ce qu'il peut trou_ver Il m'a pris surtout quelque

1^r Tempo.

pp *sf* *pp*

Animez.

T. cho-se Que je te - nais à conser - ver. Rendez-moi tout de sui-te, tout de

Animez.

pp *sf*

T. sui - te, Il le faut, il le faut à tout prix, Rendez-moi vi-te,

rall.

T. vi-te, vi-te, vi-te, vi-te, vi - te, Ce que vous m'avez pris, Ce que vous m'avez

rall.

Animez.

rall.

T. pris, Rendez-moi vi-te, vi-te, vi-te, vi-te, vi - te, Ce que vous m'avez

rall.

T. pris, Ce que vous m'a - vez pris.

Soprani. *f* Rendez - lui, rendez - lui ce que vous a - vez

Ténors. *f* Rendez - lui, rendez - lui ce que vous a - vez

Basses. *f* Rendez - lui, rendez - lui ce que vous a - vez

TIPHÈME. *Allegro.* Arrê -

rall. pris. Rendez - lui, rendez - lui ce que vous a - vez pris. _____

rall. pris. Rendez - lui, rendez - lui ce que vous a - vez pris. _____

rall. pris. Rendez - lui, rendez - lui ce que vous a - vez pris. _____

Allegro. *f* *p*

TOINETTE.

Même mouv!

Et pourquoi? de quel droit!

...tez! Ces papiers je les prends à mon tour. Pour ma...

Moderato.

mf TOINETTE, JEANNE, FORTUNÉ.

Pour ma - da - me de Pompa -

...dame de Pompa - dour. Pour ma - da - me de Pompa -

...dour.

...dour.

Sopranis. *pp*

Ténors. *pp*

Basses. *pp*

Tout se courbe en si - lence Au nom de Pom - pa -

Tout se courbe en si - lence Au nom de Pom - pa -

Tout se courbe en si - lence Au nom de Pom - pa -

Mouv^t de Valse.
JEANNE, FORTUNE.

pp

La voi - la pri - se

BONARDEL, CAMUSOT, TIPHÈME.

pp

La voi - la pri - se

- dour.

Oui, la Pom - pa - dour

pp

- dour.

Oui, la Pom - pa - dour

pp

- dour.

Oui, la Pom - pa - dour

Mouv^t de Valse.

pp

J.
F.

Et tout se bri - se

B.
C.
Ti.

Et tout se bri - se

Fait trem - bler la cour

Fait trem - bler la cour

Fait trem - bler la cour

J.
F.

De la mar - qui - se Tri - om - phe ce soir.

B.
C.
Ti.

De la mar - qui - se Tri - om - phe ce soir.

J.
F.

rall. **a Tempo.**

Le pouvoir. Quelle im - pru - den - ce! Quel -

B.
C.
Ti.

rall.

Le pouvoir. Quelle im - pru - den - ce! Quel -

pp

Fait trem - bler la cour.

pp

Fait trem - bler la cour.

pp

Fait trem - bler la cour.

J.
F.

rall. **a Tempo.**

B.
C.
Ti.

pp

J.
F.

f

- le dé - men - ce! J'ai per - du sans re -

B.
C.
Ti.

f

- le dé - men - ce! J'ai per - du sans re -

pp

Fait trem - bler la cour Ce soir la Pom - pa -

pp

Fait trem - bler la cour Ce soir la Pom - pa -

pp

Fait trem - bler la cour Ce soir la Pom - pa -

f

J.
F.

p

- tour Le bon - heur l'es - pé - rance et l'a - mour. Eh!

TOINETTE.

B.
C.
Ti.

p

- tour Le bon - heur l'es - pé - rance et l'a - mour.

p

- dour tri - om - phe sans re - tour, sans re - tour.

p

- dour tri - om - phe sans re - tour, sans re - tour.

p

- dour tri - om - phe sans re - tour, sans re - tour.

p

pp

T. bien votre mar - qui - se S'il faut que je le di - se Je m'en

T. mo - que, je m'en mo - que, je m'en mo - que pas mal.

T. Ça m'est é -

JEANNE, FORTUNÉ.

p Taisez-vous impru - den - te! La marquise est puis - san - te!

The third system of music introduces a new character, Jeanne, with the lyrics 'Taisez-vous impru - den - te! La marquise est puis - san - te!'. The piano accompaniment is marked *pp* (pianissimo). The system concludes with the vocal line starting 'Ça m'est é -'.

T. TIPHÈME.

-gal, ça m'est é - gal, je m'en mo - que pas mal! Pas un

The fourth system of music features Tiphème with the lyrics '-gal, ça m'est é - gal, je m'en mo - que pas mal! Pas un'. The piano accompaniment continues with a steady rhythmic accompaniment.

TOINETTE.

Ça m'est bien é -
 mot, pas un mot, ou si - non en pri - son.

- gal, ça m'est bien é - gal, Je m'en mo - que pas mal!
 Ténors. BONARDEL, CAMUSOT. *f*
 Basses. *f*
 Pas un
 Pas un

Ça m'est bien é -
 mot, pas un mot, ou si - non la pri - son.

T. gal, Ça m'est bien é - gal, Je m'en mo - que pas mal.

T. Oui, je veux, je le ju - - -

T. -re! Je veux de - vant tou - te la cour Ar - ra - cher la fi -

a Tempo.
JEANNE, FORTUNÉ.

T. *rall.* - gure à cet - te Pompa - dour. *ff* Elle in - sul - te la Pompa - dour
BONARDEL, CAMUSOT, TIPHÈME.

rall. *ff* Elle in - sul - te la Pompa - dour

a Tempo.

TOINETTE, JEANNE, FORTUNÉ.

JEANNE, FORTUNÉ, à Toinette.

Ah! _____ Prenez garde à
(à Toinette)

Ah! _____ Prenez garde à

Soprani. (Portez la voix) *p* La voi - là pri -

Ténors. (Portez la voix) *p* La voi - là pri -

Basses. (Portez la voix) *p* La voi - là pri -

Ah! _____ *p* La voi - là pri -

TOINETTE.

Ça m'est bien é - gal, Ça m'est bien é -

vous! Prenez garde à vous!

vous! Prenez garde à vous!

- se, La voi - là pri - - se

- se, La voi - là pri - - se

- se, La voi - là pri - - se

T. *-gal.* Ça m'est bien é - gal!

J. F. Pas un mot pas un mot ou si - non

B. C. Ti. Pas un mot pas un mot ou si - non

De la mar - qui - se Tri - om - phe ce

De la mar - qui - se Tri - om - phe ce

De la mar - qui - se Tri - om - phe ce

T. *rall.* a Tempo. Je m'en moque pas mal.

J. F. la pri - son. Prenez garde à vous, Prenez garde à vous.

B. C. Ti. la pri - son. Prenez garde à vous, Prenez garde à vous.

soir. *rall.* a Tempo. Le pouvoir. Son im - pru - den - ce Sans

soir. Le pouvoir. Son im - pru - den - ce Sans

soir. Le pouvoir. Son im - pru - den - ce Sans

soir. *rall.* a Tempo. Le pouvoir. Son im - pru - den - ce Sans

ENTR'ACTE.

Moderato.

PIANO.

f

pp

Mouvt de Valse.

pp

legato.

rall.

a Tempo.

ff

First system of a piano score. The right hand features a melodic line with slurs and accents, while the left hand provides a harmonic accompaniment with chords and some single notes.

Second system of the piano score. The right hand continues with a melodic line, and the left hand features a more active accompaniment with chords and some single notes.

Third system of the piano score. The right hand has a melodic line with slurs, and the left hand provides a harmonic accompaniment with chords and some single notes.

Fourth system of the piano score. The right hand features a melodic line with slurs and accents, and the left hand provides a harmonic accompaniment with chords and some single notes.

Sixth system of the piano score. The right hand features a melodic line with slurs, and the left hand provides a harmonic accompaniment with chords and some single notes.

First system of a piano score. The right hand features a melodic line with slurs and accents. The left hand provides a harmonic accompaniment with chords and single notes.

Second system of a piano score. The right hand continues the melodic line. The left hand accompaniment includes a *rall.* marking and accents on the final notes.

Third system of a piano score. The right hand has a melodic line with slurs. The left hand accompaniment includes a *a Tempo.* marking and a *crese.* (crescendo) marking.

Fourth system of a piano score. The right hand features a melodic line with slurs. The left hand accompaniment includes a *ff* (fortissimo) marking.

Fifth system of a piano score. The right hand has a melodic line with slurs. The left hand accompaniment includes a *rall.* marking and accents on the final notes.

Sixth system of a piano score. The right hand has a melodic line with slurs. The left hand accompaniment includes a *con fuoco.* (con fuoco) marking.

Seventh system of a piano score. The right hand has a melodic line with slurs. The left hand accompaniment includes a *RIDEAU.* marking and a final cadence.

Non, non, jamais c'est impossible!

DUETTO.

N^o 12.

Allegretto.

JEANNE.

FORTUNE.

PIANO.

J. *pp*
Comme moi, souviens - toi Des moments

F. *pp*
Comme moi, souviens - toi Des moments

J. Si charmants Pleins d'i - vres - se OÙ tous deux Amou - reux Et les yeux

F. Si charmants Pleins d'i - vres - se OÙ tous deux Amou - reux Et les yeux

J. Ra-di-eux De ten-dres-se, Nous fai-sions, Re-disions

F. Ra-di-eux De ten-dres-se, Nous fai-sions, Re-disions

J. Cons-tam-ment Le serment D'a-voir toujours Mè-mes amours,

F. Cons-tam-ment Le serment D'a-voir toujours Mè-mes amours,

J. *(ad libitum)*
_D'avoir toujours Mè-mes amours, Mè-mes a-mours.

F. *(ad libitum)*
_D'avoir toujours Mè-mes amours, Mè-mes a-mours.

ff *mf* *pp* *a Tempo.*

Più lento.

FORTUNÉ.

JEANNE.

JEANNE.

F. je te ché - ri - rai. Mais pour nous donner du cou - ra - ge En -

Animato.

J. - sem - ble, encore à demi - voix Re - di - sons tous deux Sous ce vert feuil -

FORTUNE .

Re - di - sons tous deux Sous ce vert feuil -

Animato .

J. - la - ge Nos serments si doux, Si doux d'au - tre - fois.

F. - la - ge Nos serments si doux, Si doux d'au - tre - fois.

rall.

rall.

rall.

pp 1^o Tempo .

J. Comme moi, Souviens-toi Des moments Si charmants Pleins d'i - vres - se

F. Comme moi, Souviens-toi Des moments Si charmants Pleins d'i - vres - se

1^o Tempo .

J. *Où tous deux Amou - reux Et les yeux Ra-di-eux De ten - dres - se,*

F. *Où tous deux Amou - reux Et les yeux Ra-di-eux De ten - dres - se,*

J. *Nous faisons Re-disions Constanment Le serment D'a-voir toujours*

F. *Nous faisons Re-disions Constanment Le serment D'a-voir toujours*

J. *Mê - mes amours, - D'avoir toujours Mê - mes amours, Mê - mes a - mours.* *(ad libitum)* **Allegro.**

F. *Mê - mes amours, - D'avoir toujours Mê - mes amours, Mê - mes a - mours.* *(ad libitum)* **Allegro.**

Enchaînez.

COUPLETS.

N^o 13.

Moderato marcato.

BONARDEL.

MARMITONS
TRAVESTIS.1^{rs} et 2^{ds} Soprani.

PIANO.

Moderato marcato.

mf

tr

BONARDEL.

Avec un soin mé - ri -

pp

- ta - - ble Portez à sa ma - jes - té

ff

B. Ce déjeuner dé - lec - ta - ble, Par mes talents ap - prè - té.

B. Quand vous por - tez mes in - si - gnes.
MARMITONS.

Ses insi -

B. De votre chef soy - ez di -

- gnes, Ses lu - si - gnes!

B. - gnes Et prouvez par votre ar -

Soyons di - gnes, Soyons di - gnes.

B. *Même mouvt!*
 -deur Quevous avez tous l'honneur Chaque jour d'al - ler au feu Chaque jour d'al -
Même mouvt!

B. - ler au feu Sous les or-dres, sous les or-dres, Sous les ordres d'un cordon

B. *pp*
 bleu. Chaque jour d'al - ler au feu, Chaque jour d'al - ler au
 MARMITONS.
pp Chaque jour d'al - ler au feu, Chaque jour d'al - ler au

B. *cresc.* - *ff*
 feu Sous les or-dres, sous les ordres, Sous les ordres d'un cordon bleu.
cresc. - *ff*
 feu Sous les or-dres, sous les ordres, Sous les ordres d'un cordon bleu.
cresc. - *ff* *pp*

B.

Point de lenteurs dé-pla - cé - es, Avec zèle il faut a -

B.

- gir, Pas plus que vos fri - cas - sé - es

B.

Il ne doit pas re - froi - dir, Surtout sur vos hauts de

B.

chaus - ses,
MARMITONS.

Hauts de chau - ses, hauts de chaus -

B.

Ne répandez pas les sa - - ces.

- ses. Pas les sa - -

B.

Bref! prouvez par votre ar - deur Que vous a - vez tous l'hon -

- ces, Pas les sa - ces.

B.

- neur ——— Chaque jour d'al - ler au feu, Chaque jour d'al - ler au

B.

feu Sous les or - dres, sous les or - dres, Sous les ordres d'un cordon bleu, Chaque jour d'al -

MARMITONS. Chaque jour d'al -

cresc. -

B. *cresc.* -

- ler au feu, Chaque jour d'al - ler au feu Sous les

- ler au feu, Chaque jour d'al - ler au feu Sous les

cresc. -

ff

B. *ff*

or - dres, sous les or - dres, Sous les ordres d'un cor - don bleu.

or - dres, sous les or - dres, Sous les ordres d'un cor - don bleu.

ff

ff

Que vous avez tous l'honneur...

CHŒUR DE SORTIE.

N^o 13 bis

Allegretto. BONARDEL avec les Sop.

SOPRANI.

PIANO.

Allegretto. *ff*

Chaque jour d'aller au feu, Chaque jour d'al-

-ler au feu Sous les or-dres, sous les or-dres, sous les ordres d'un cordon

bleu. Chaque jour d'al-ler au feu, Chaque jour d'al-ler au feu, Sous les

or-dres, sous les or-dres, sous les ordres d'un cordon bleu.

pp

CHŒUR DES GARDES CHASSE et COUPLETS.

N^o 14.

Allegro.

TOINETTE

TÉNORS.

CHASSEURS.

BASSES.

PIANO.

Allegro.

a Tempo.

Tenors.

ff

Basses.

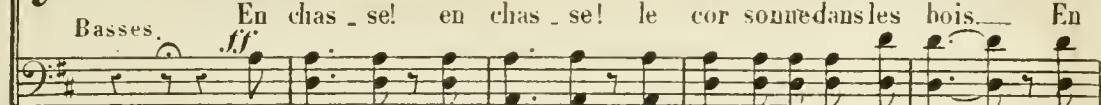
ff

En chas - se! en chas - se! le cor sonne dans les bois. — En

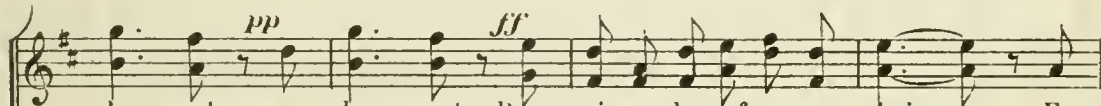
*pp**ff*

chas - se! en chas - se! Pour - suivons le cerf aux a - bois. — En

chas - se! en chas - se! Pour - suivons le cerf aux a - bois. — En

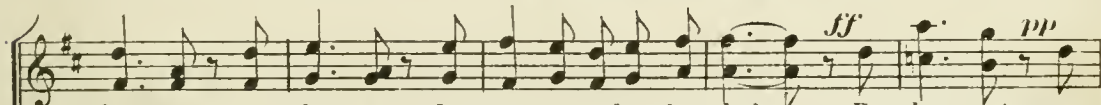

chas - se! en chas - se! Le cor sonne dans les bois. — En chas - se! en

chas - se! en chas - se! Le cor sonne dans les bois. — En chas - se! en

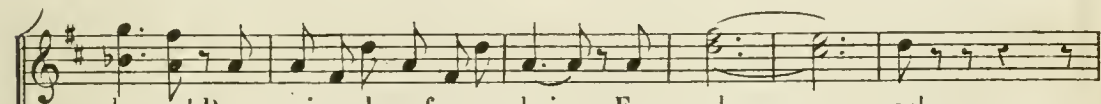

chas - se! Pour - suivons le cerf aux a - bois. En chas - se!

chas - se! Pour - suivons le cerf aux a - bois. En chas - se!

Piqueurs des l'om-bre ma - ti - na - le

Piqueurs des l'om-bre ma - ti - na - le

tr

Répan-dons-nous dans le hal - lier — Pour la chas-se roy - a - le Qu'on

Répan-dons-nous dans le hal - lier — Pour la chas-se roy - a - le Qu'on

ff

ff

tr

ff

fas-se lever le gi - bier, Pour la chasse roy - a - le Qu'on fas-se lever le gi -

fas-se lever le gi - bier, Pour la chasse roy - a - le Qu'on fas-se lever le gi -

pp

pp

pp

ff

- bier. En chas - se! En chas - se! En chas -

ff

- bier. En chas - se! En chas - se! En chas -

ff *con sforza*

- se! — En chas - se! En chas - se! En chas - se! Le cor sonne dans les

- se! — En chas - se! En chas - se! En chas - se! Le cor sonne dans les

pp

pp

dim. *pp*

bois. — En chas - se! en chas - se! Pour suivre le cerf aux bois. — En

bois. — En chas - se! en chas - se! Pour suivre le cerf aux bois. — En

ff

ff

chas - se! en chas - se! Le cor sonne dans les bois. — en

chas - se! en chas - se! Le cor sonne dans les bois. — en

ff

chas - se! en chas - se! Pour - suivons le cerf aux a - bois. — Pour -

chas - se! en chas - se! Pour - suivons le cerf aux a - bois. — Pour -

rall.

rall.

— suivons le cerf aux a - bois. En chas - se!

— suivons le cerf aux a - bois. En chas - se!

TOINETTE. Mais oui, morbleu! ventrebleu! je suis de la chasse!

COUPLETS.

Allegro.

ff *pp*

TOINETTE.

Chasseurs que l'on s'ap-prê-te Car le dix cors, oui, le dix cors

T. A quit-té sa re-trai-te Au bruit des cors, Au bruit des cors.

T. Ah! lais-séz - moi près de vous, prendre pla-ce.

T. Je veux, je veux me mê-ler a la chas-se.

T. *pp*
 Oui, quand il passe - ra sans pouvoir se dé - fendre Entre mes mains il tombe - ra .

T. *pp* *f*
 Oui, quand il passe - ra Entre mes mains il tombe - ra . Je saurai bien comment le

T. *pp*
 pren - dre .
 Oui, quand il pas - se - ra Sans pouvoir se dé - fendre Entre nos
 Oui, quand il pas - se - ra Sans pouvoir se dé - fendre Entre nos

cresc. *ff*
 mains il tombe - ra, Oui, quand il passe - ra Nous saurons le pren - dre .
 mains il tombe - ra, Oui, quand il passe - ra Nous saurons le pren - dre .
cresc. *ff* *pp*

TOINETTE.

Le gibier que je chas-se Eh! c'est le roi, oui, c'est le roi,

I-ci j'attends qu'il pas-se Tout près de moi, Tout près de moi.

Je sau-rai bien m'ap-procher Et lui di-re :

E cou-tez moi mou gentil pe-tit si-re,

Oui, quand il passe-ra Sans pouvoir se dé-fendre Entre mes mains il tombe-ra

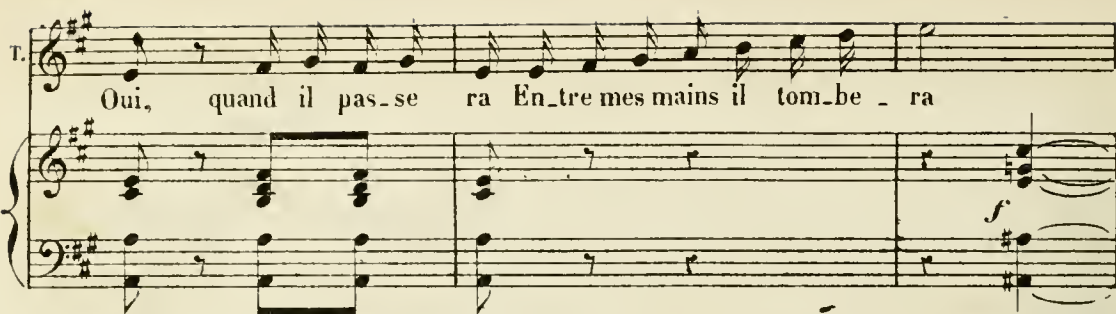
T.  *f*

Oui, quand il pas-se ra En-tre mes mains il tom-be - ra

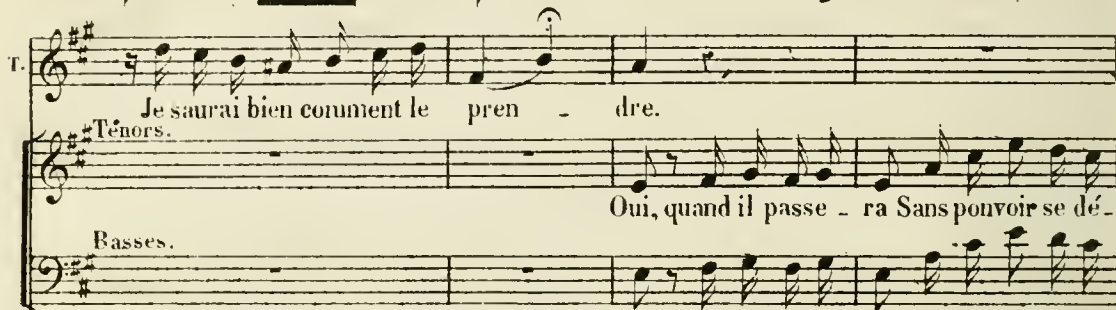
T.  *f*

Je saurai bien comment le pren - dre.

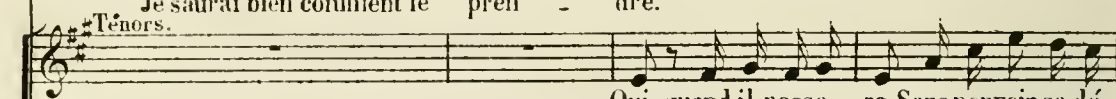
Ténors.  *f*

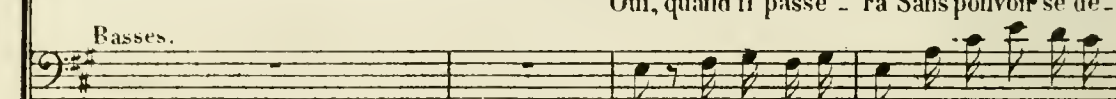
Basses.  *f*

Oui, quand il passe - ra Sans pouvoir se dé -

Oui, quand il passe - ra Sans pouvoir se dé -

pp

cresc. - - - *ff*

- fendre Entre nos mains il tombe - ra. *cresc.* *ff* Oui, quand il passe - ra Nous saurons le

- fendre Entre nos mains il tombe - ra. *cresc.* *ff* Oui, quand il passe - ra Nous saurons le

cresc. - - - *ff*

6/8  *ff*

pre - - dre. En chas - se! en

pre - - dre. En chas - se! en

ff

chas - se! Le cor sonne dans les bois — En chas - se! en

chas - se! Le cor sonne dans les bois — En chas - se! en

rall.

chas - se! Pour - suivons le cerf aux a - bois Pour - suivons le cerf aux a - bois. En

chas - se! Pour - suivons le cerf aux a - bois Pour - suivons le cerf aux a - bois. En

chas - se!

chas - se!

1. Tempo.

pp

Mais non nigaud.

COUPLETS

N^o 13.

Allegretto.

TOINETTE.

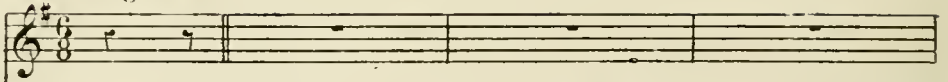

Allegretto.

PIANO.

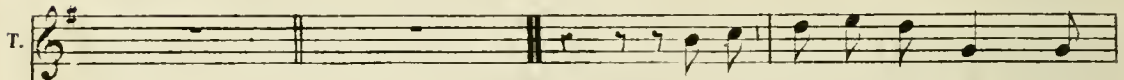
ff

1 Hé-las comment le re - con -
2 J'en tremble en - cor moi, sa su -

1^a et 2^a

Pour finir.

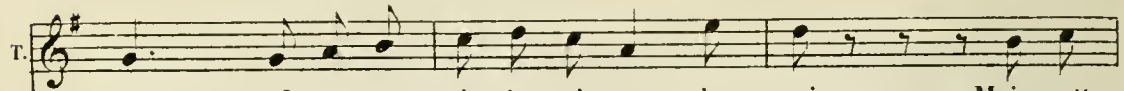
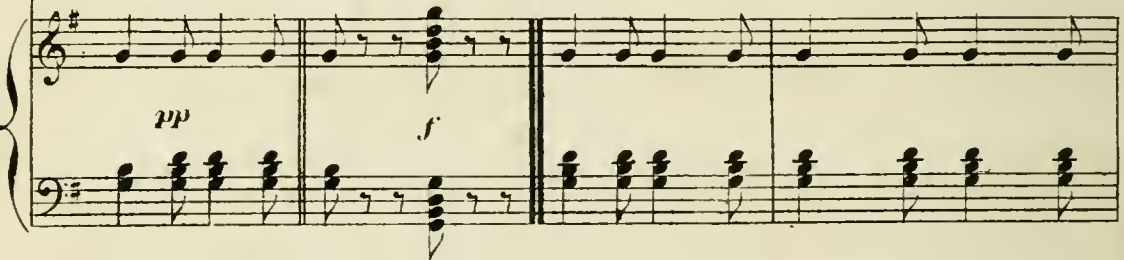
*pp**f*

- naï - tre? Je n'a - vais ja - mais vu le roi, Mais cette
- jet - te Je pou - vais à sa ma - jes - té Ac - cor -

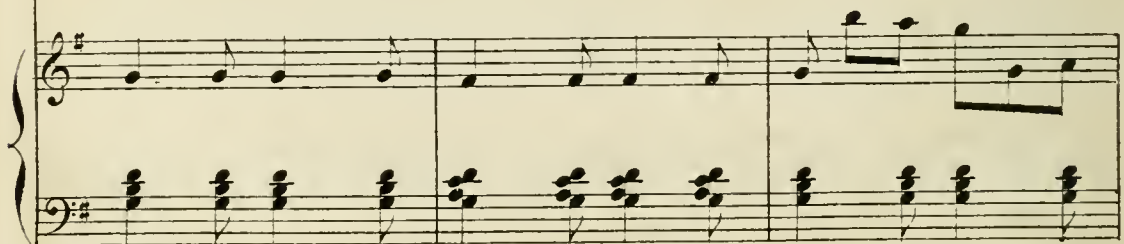

T. er-reur al-lait peut ê-tre Me me-ner très loin sur ma
-der dans un tête - a - tête Tout ce qu'elle aurait de-man-

T. foi! Voi-là pour-tant comme on s'ex-po-se, comme on s'ex-
-dé.

T. - po - se, comme on s'ex - po - se, Ça n'a te - nu

T. qu'à peu de cho - - se.

§ Au signe §

Et dire que j'ai failli être... quoi donc?
prisonnier d'Etat!

FINAL.

N^o 16.

Moderato.

TOINETTE.

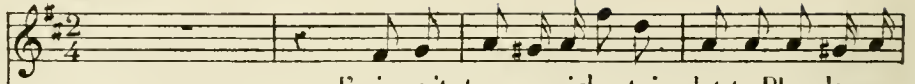

J'vais quit-ter ma riche toi - let-te, Plus de pou-

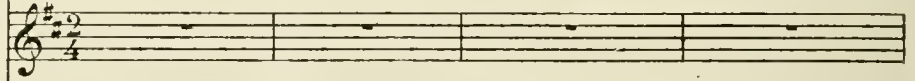
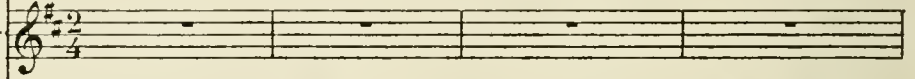
JEANNE.
FORTUNE.GAMBILLARD.
BONARDEL.GAMUSOT.
TIPHÈME.

SOPRANI.

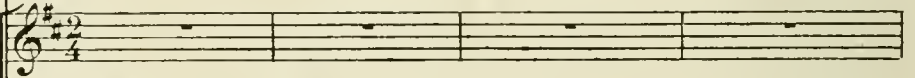

TÉNORS.

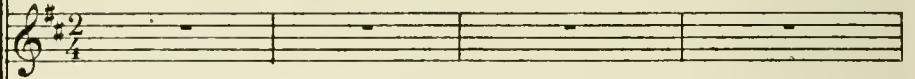

BASSES.

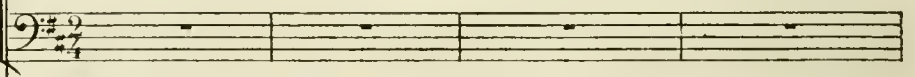

Moderato.

PIANO.

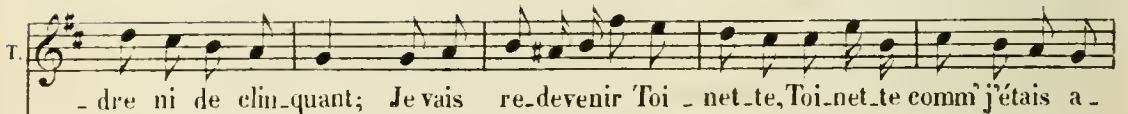
ff *pi*

T. vant Mais il faut pour me sa - tis - fai - re Re - ve - nir à notre mou -

T. - lu Chantons en - cor ce gai re - frain Et puisse - t - il toujours vous plai -

Allegretto.

T. - re. En - trez, en - trez en passant Bourgeois mili - tai - res Joy - euses com -

tr *tr* *tr* *tr* *tr*

Allegretto.

T. - mè - res, Entrez, entrez en passant Au mou - lin du Vert - Ga - lant,

T. Au mou - lin du Vert - Ga - lant Bourgeois ni - li - tai - res, Joy - eu - ses com -

ff

- mè - JEANNE, FORTUNÉ. - res

Soprani.

Ténors. GAME. BONARD. GAMUSOT, TIPI.

Basses.

Entrez, entrez en passant Au moulin du Vert - Ga -

Entrez, entrez en passant Au moulin du Vert - Ga -

Entrez, entrez en passant Au moulin du Vert - Ga -

- lant, Entrez, entrez en pas_sant Au moulin du Vert - Ga - lant.

- lant, Entrez, entrez en pas_sant Au moulin du Vert - Ga - lant.

- lant, Entrez, entrez en pas_sant Au moulin du Vert - Ga - lant.

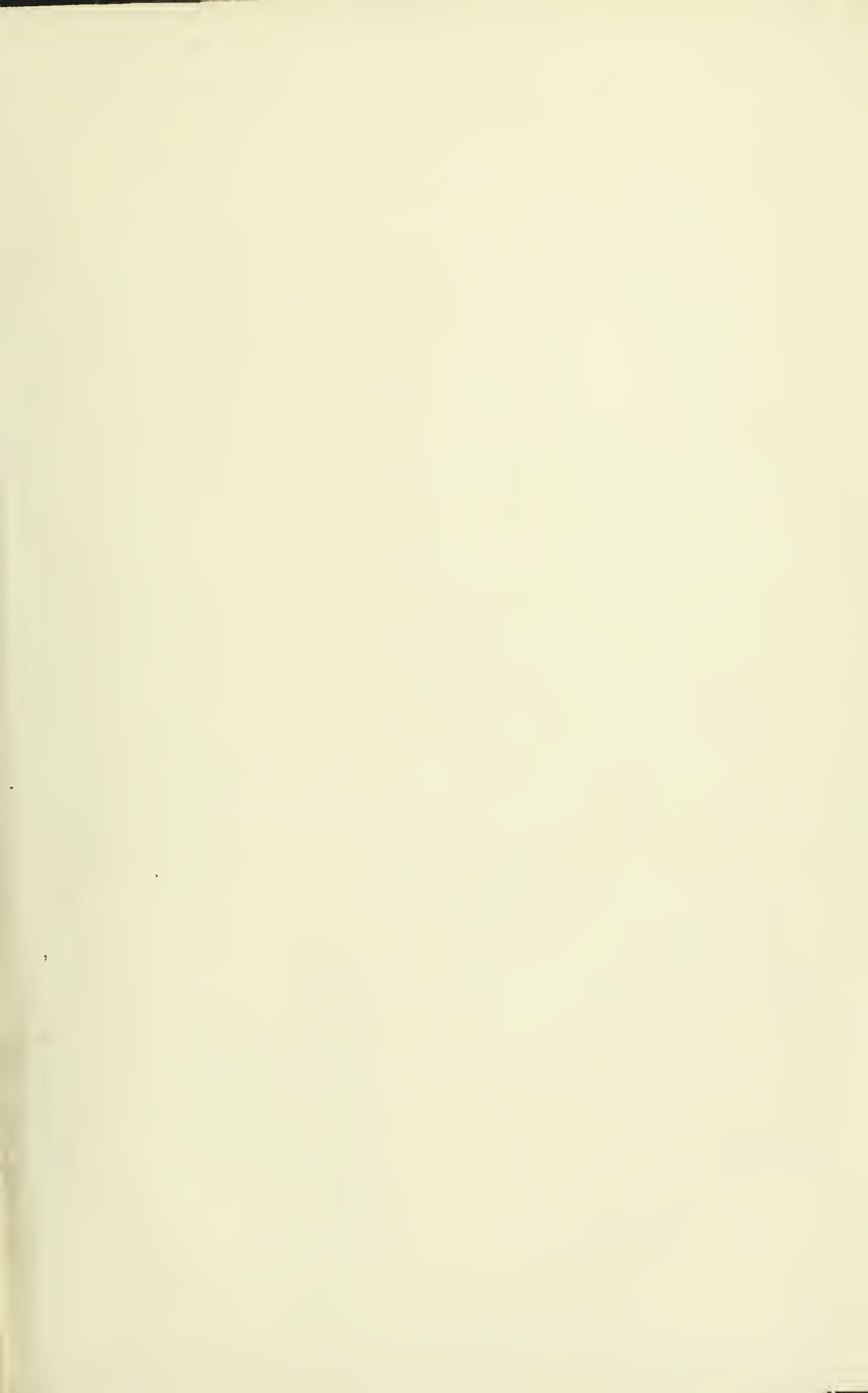

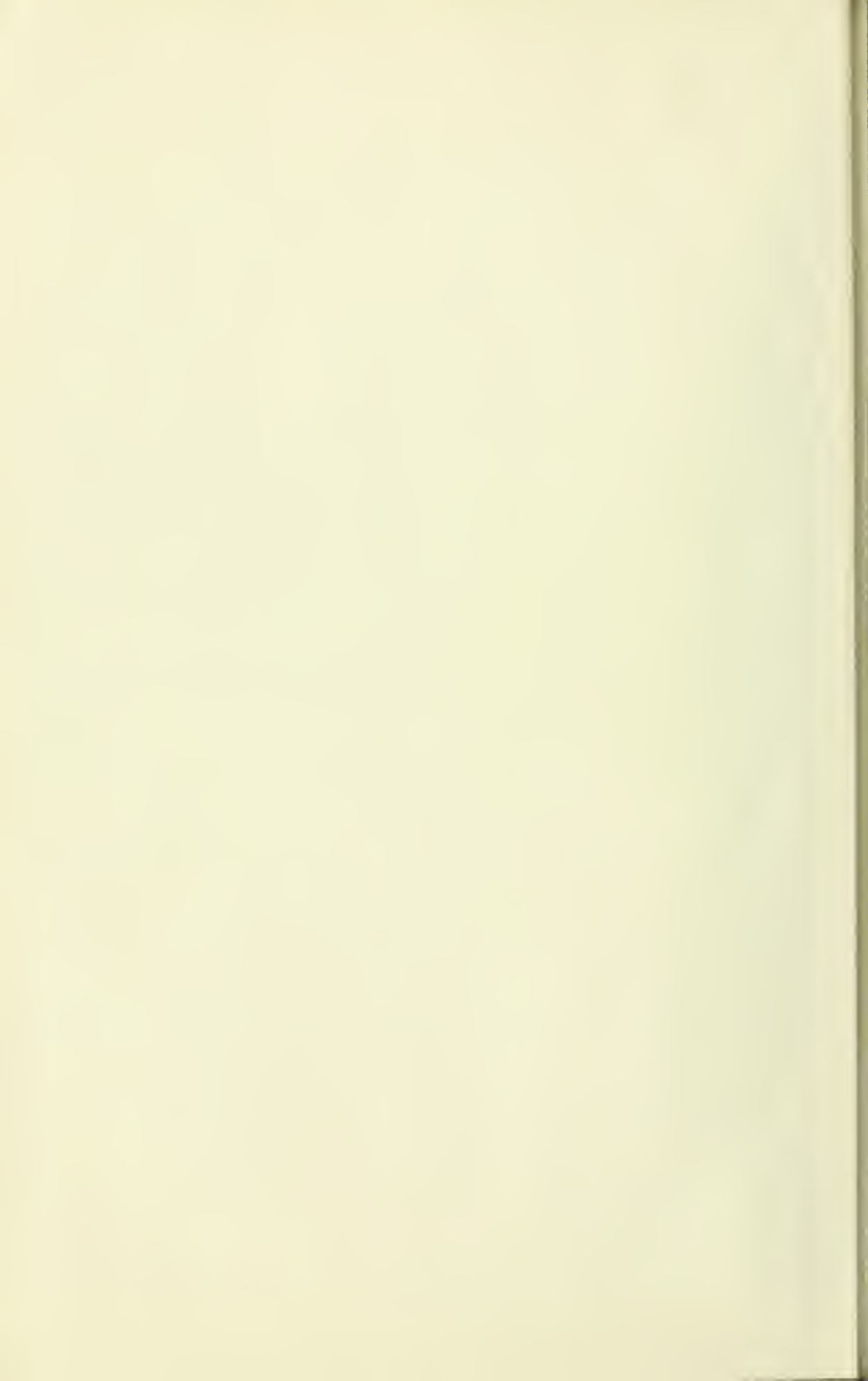

M Serpette, Gaston
1503 Le moulin du Vert Galant.
S4361c Piano-vocal score. French,
Le moulin du Vert Galant

Music

PLEASE DO NOT REMOVE
CARDS OR SLIPS FROM THIS POCKET

UNIVERSITY OF TORONTO LIBRARY
